17 дни Гваделупа, Нидерландски Антили, Сейнт Китс и Невис, Антигуа и Барбуда, Испания, Франция, Италия

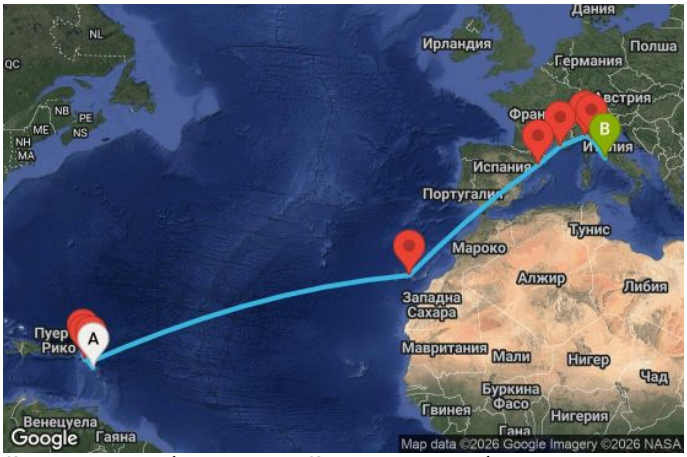

Картата е само за обща ориентация. Координатите са приблизителни и не целят да покажат точната локация на кораба.

Легенда: "A" - начална точка; "B" - крайна точка; "O" - начална и крайна точка

без прозорец € 1413
с прозорец € 1603
с балкон € 1783
апартамент € 3303

€ 1413
Най-ниска цена на човек в двойна каюта за избрания период

КРУИЗНА КОМПАНИЯ: MSC
КОРАБ: MSC WORLD EUROPA ⚓⚓⚓⚓

Оферта № Q1F4

ЦЕНИ

Това са най-ниските цени за посочените дати на отплаване и тип каюти. Посочените цени са **на човек** при двама възрастни в каюта.
При обявени промоции и намаления, цените са показани с вече калкулираната отстъпка.
Изберете дата на отплаване, за да преминете на следващ екран, където ще може да проверите крайната цена за всички пасажери и да изпратите запитване.

Дата	Тип оферта	без прозорец	с прозорец	с балкон	апартамент
11.04.2027	Стандартна оферта	€ 1413	€ 1603	€ 1783	€ 3303
	Круиз с пакет безалкохолни напитки	€ 1651	€ 1841	€ 2021	€ 3541
	Оферта с включени напитки Easy Package	€ 1753	€ 1943	€ 2123	€ 3643

Маршрут

	ДЕН	ТОЧКА	ДЪРЖАВА	ПРИСТИГАНЕ	ТРЪГВАНЕ
	1	Поант-а-Питр	Гваделупа	-	19:00
	2	Филипсбург, Синт Мартен	Нидерландски Антили	09:00	19:00
	3	Бастер	Сейнт Китс и Невис	08:00	18:00
	4	Сейнт Джоунс	Антигуа и Барбуда	08:00	18:00
	5	В открито море		-	-
	6	В открито море		-	-
	7	В открито море		-	-

	ДЕН	ТОЧКА	ДЪРЖАВА	ПРИСТИГАНЕ	ТРЪГВАНЕ
	8	В открито море		-	-
	9	В открито море		-	-
	10	В открито море		-	-
	11	Тенерифе (Санта Крус)	Испания	06:00	16:00
	12	В открито море		-	-
	13	В открито море		-	-
	14	Барселона	Испания	09:00	17:00
	15	Марсилия	Франция	09:00	19:00
	16	Генуа	Италия	08:00	18:00
	17	Ла Специя	Италия	07:00	18:00
	18	Рим (порт Чивитавекия)	Италия	07:00	-

Какво включва цената?

Цената включва:

- Настаняване в избрания вид каюта за периода на целия круиз;
- **Пристанищни такси** във всички точки от маршрута;
- **Хотелска такса** - такса за обслужването на борда на кораба.
- Изхранване на пълен пансион на борда (закуска, обяд, вечеря*, следобедна закуска, нощен бюфет съгласно програмата на борда) – * вечерята е на две смени с фиксирани часове;
- Някои напитки на борда по време на закуска и обяд - сокове, вода, мляко, кафе и чай от станциите в бюфета;
- Ежедневно почистване на каютите;
- Дневни и вечерни развлечения на борда на кораба (анимация и шоу програми);
- Ползване на откритите и закрити басейни, шезлонги, хидромасажни вани на открито, плажни хавлии;
- Ползване на фитнес центъра (има изисквания за възраст и облекло);

Цената не включва:

- Транспорт от и до началното/крайно пристанище;
- Междинни нощувки, ако се налагат - може да се резервират в офисите на агенцията;
- Брегови екскурзии в отделните точки от маршрута (закупуват се на борда на кораба или предварително в офисите на агенцията)
- **Напитките** - безалкохолни и алкохолни, освен упоменатите по-горе;

Вижте видовете пакети напитки тук!

- **Храната в специализираните ресторанти (на борда на корабите, които имат такива)** ;
- Всякакви услуги с индивидуален характер (СПА, пране, гладене, фризьор, козметик и др.);
- Хазарт (бинго, казино и др.)
- Телекомуникациите и интернет.
- Медицинска застраховка "Помощ при пътуване в чужбина" - препоръчителна, може да се закупи във всеки офис на агенцията; По желание може да сключите и допълнителна застраховка "Отмяна на пътуването". Застраховката се сключва в деня на подписване на договора за круизно пътуване само при условие, че е извършено плащане (частично или пълно) и до началната дата на пътуването остават не по–малко от 15 дни. Повече информация може да получите в офисите на агенцията.

Ред и начини на плащане:

За потвърждаване на резервация е необходимо заплащането на следния депозит:

За круизи с продължителност **по-малко от 15 нощувки**:

- Ако до датата на отплаване остават **повече от 65 дни и круизът е с дата на заминаване до 31.03.2027 г. – € 50 на човек** (промоционалният депозит не важи за LAST MINUTE оферти и MSC Yacht Club);
- Ако до датата на отплаване остават повече от 65 дни и круизът е с дата след 31.03.2027 г. – 20% от стойността на круиза (не важи за L AST MINUTE оферти и MSC Yacht Club);
- Ако до датата на отплаване остават **между 65 и 35 дни – 25%** от стойността на круиза;
- Ако до датата на отплаване остават **по-малко от 35 дни - 100%** от стойността на круиза;

За круизи с продължителност **15 и повече нощувки**:

- Ако до датата на отплаване остават **повече от 95 дни и круизът е с дата на заминаване до 31.03.2027 г. – € 50 на човек** (промоционалният депозит не важи за LAST MINUTE оферти и MSC Yacht Club);
- Ако до датата на отплаване остават повече от 95 дни и круизът е с дата след 31.03.2027 г. – 20% от стойността на круиза (не важи за L AST MINUTE оферти и MSC Yacht Club);
- Ако до датата на отплаване остават **между 94 и 65 дни – 25%** от стойността на круиза;
- Ако до датата на отплаване остават **по-малко от 65 дни - 100%** от стойността на круиза;

За круизи **MSC Yacht Club**:

- Ако до датата на отплаване остават **повече от 95 дни – 25%** от стойността на круиза;
- Ако до датата на отплаване остават **95 дни или по-малко - 100%** от стойността на круиза;

За **околосветски круизи**:

- Ако до датата на отплаване остават **повече от 95 дни – 15%** от стойността на круиза;
- Ако до датата на отплаване остават **95 дни или по-малко - 100%** от стойността на круиза;

За круизи по тарифа **LAST MINUTE – 100%** от стойността на круизното пътуване при потвърждение на резервацията;

При всички положения потребителят е длъжен да заплати останалата част от цената на круизното пътуване в срока, определен от круизната компания **MSC Cruises**, както следва:
За круизи, с продължителност **по-малко от 15 нощувки – 35 дни преди датата** на отплаване;
За круизи, с продължителност **15 и повече нощувки**, различни от околосветски – **65 дни преди датата** на отплаване;
За **околосветски круизи и части от околосветски круиз – 95 дни преди датата** на отплаване;
За **MSC Yacht Club** без оглед на продължителността – **125 дни преди датата** на отплаване;

Плащането може да се извърши в брой или с банкова карта в офис на агенцията, онлайн с банкова карта или по банков път на посочените в потвърждението/договора банкови сметки. **Ако стойността на круиза надвишава € 5000**, плащането е възможно **само по банков път.**

Анулационни условия:

Неустойки в случай на анулация от страна на клиент - спрямо стандартните условия на круизната компания:

Анулационни условия при тарифа LAST MINUTE DEALS:

- След направена резервация - 100% от стойността на круиза;

Круизи, с продължителност по-малко от 15 нощувки:

- При оставащи 60 или повече дни до отплаване - **€ 50** глоба на човек;
- Между 59 и 30 дни преди отплаване - 25% от стойността на круиза;
- Между 29 и 22 дни преди отплаване - 40% от стойността на круиза;
- Между 21 и 15 дни преди отплаване - 60% от стойността на круиза;
- Между 14 и 6 дни преди отплаване - 80% от стойността на круиза;
- 5 или по-малко дни преди отплаване – удържа се 100% от сумата, заплатена за на круиза;

Круизи, с продължителност над 15 нощувки:

- При оставащи 90 или повече дни до отплаване - **€ 50** глоба на човек;
- Между 89 и 60 дни преди отплаване - 25% от стойността на круиза;
- Между 59 и 52 дни преди отплаване - 40% от стойността на круиза;
- Между 51 и 35 дни преди отплаване - 60% от стойността на круиза;
- Между 34 и 15 дни преди отплаване - 80% от стойността на круиза;
- 14 или по-малко дни преди отплаване – удържа се 100% от сумата, заплатена за на круиза;

Околосветски круизи - важи и за резервации за части от MSC World Cruise маршрут:

- При оставащи 90 или повече дни до отплаване - 15% от стойността на круиза/стойността на депозита (което е повече);
- Между 89 и 10 дни преди отплаване - 75% от стойността на круиза;
- 9 или по-малко дни преди отплаване – удържа се 100% от сумата, заплатена за на круиза;

Круизи, резервирани в категория Яхт Клуб (Yacht Club), без оглед на продължителността:

- При оставащи 120 или повече дни до отплаване - **€ 100** глоба на човек;
- Между 119 и 90 дни преди отплаване - 25% от стойността на круиза;
- Между 89 и 60 дни преди отплаване - 40% от стойността на круиза;
- Между 59 и 30 дни преди отплаване - 60% от стойността на круиза;
- Между 29 и 15 дни преди отплаване - 75% от стойността на круиза;
- 14 или по-малко дни преди отплаване – удържа се 100% от сумата, заплатена за на круиза;

Допълнителни условия и информация:

- Възможност за смяна на име в резервация при оставащи не по-малко от 7 дни до началната дата на круиза - такса € 50 на човек. При смяна след като круизният билет е вече издаден, се начислява допълнителна административна такса преиздаване в размер на € 25 на билет.

- Възможност за смяна на дата на отплаване или на целия круиз с друг на същата круизна компания – такса 50 € на човек. Промяната е възможна само ако до началната дата на оригиналния круиз остават поне 30 дни и до началнада дата на новоизбрания маршрут има поне 3 месеца. Ако новият круиз е на по-висока цена от стария, разликата се доплащане при потвърждение на новата резервация.

- Круизната компания запазва правото си, в случай на необходимост, да замени избраната от и резервирана от клиента каюта с друга, като гарантира запазването на категорията или осигуряването на такава в по-висока категория, ако същата не е налична.

- Необходими документи за пътуване: валиден **международен паспорт**, изтичащ след не по-малко от 6 месеца от датата на приключване на пътуването.

- Необходимо е издаване на предварителна виза за български граждани ако по маршрута имате посещение на някоя от следните държави: **Австралия, САЩ, Индия, Канада, Намибия, ЮАР, Мозамбик, Тайланд, Куба, Пуерто Рико и др.**

- Виза на място може да си издаде при посещение на някоя от следните държави: **Бахрейн, Виетнам, Египет, Индонезия, Йордания, Камбоджа, Мадагаскар, Папуа Нова Гвинея, Ямайка.**
- **Русия** - при круизно пътуване с посещение на Санкт Петербург е необходимо предварително издаване на електронна виза.
  Повече информация относно визовите изисквания за български граждани можете да получите на сайта на Министерството на външните работи на Република България или просто ни попитайте.

  Чуждестранни граждани, може да проверят визовите изисквания, валидни за техните държави на страниците на техните консулски отдели, външно министерство или съответните служби.

Кораб

MSC World Europa ⚓⚓⚓⚓⚓

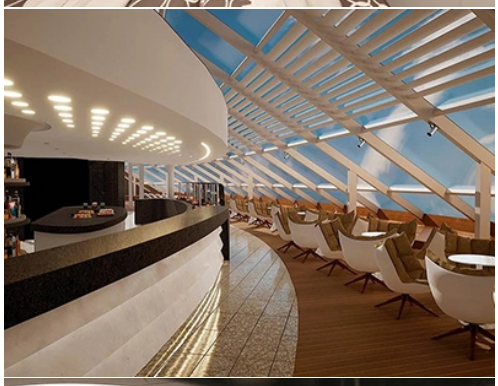
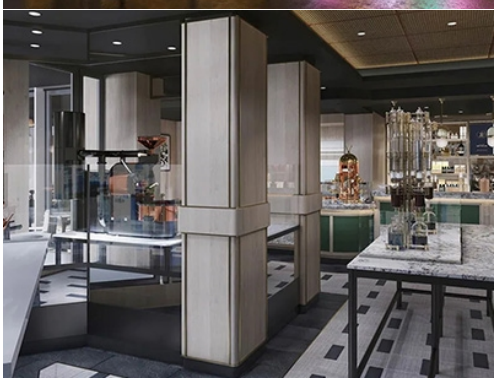

ТЕХНИЧЕСКА ИНФОРМАЦИЯ

Брой пътници: 6762
Последна година на реновация: -
Полезен обем: 205000 GRT
Дължина: 333 м
Електрическо напрежение: 220 V

Брой екипаж: 2138
Година на пускане на вода: 2022
Ширина: 47 м
Скорост: 22.7 възела

ЗА КОРАБА

MSC World Europa е най-впечатляващият круизен кораб, създаван някога от MSC Cruises. Той е пионер в редица отношения:

- най-големият кораб на компанията - 330 м дължина, 47м ширина, 68 м височина и над 200 000 бруторегистър тона полезен обем;

- най-големият по брой пасажери кораб в света в момента на построяването му - максимален капацитет от почти 6800 пасажери;

- първият кораб на MSC и един от първите в света, задвижван изцяло от природен газ;

- най-екологичният круизен кораб - корабът не просто е първият на MSC, в който дизеловото гориво е заместено с втечнен природен газ, но и първият в света, използващ газови горивни клентки - с което намалява с 99% емисиите на серен оксид в атмосферата, с 85% емисиите на азотни съединения и с 25% емисиите на въглероден диоксид;

- първият кораб на MSC с Y дизайн на корпуса, т.е. жилищната част с балконските каюти е изградена на два отделни корпуса с просторен площад между тях;

MSC WORLD EUROPA

ДОБРЕ ДОШЛИ В БЪДЕЩИЯ КЛАС КРУИЗИ

Футуристичен силует
с характерен отвесен нос

Характерна П-образна форма

11 палуби висока пързалка-
The Venom Drop @ The Spiral

104 метра
World алея

Каюти

2,626 каюти

19 различни категории

152 Yacht Club апартамента

65% с балкон

7 нови типа каюти

196 каюти с гледка към алеята

Ресторанти & барове

6 специализирани ресторанта

3 бюфета, включително La Brasserie Buffet

4 основни ресторанта

20 барове и салони

22 палуби | **40,000m²** обществено пространство | **6,762** гости (максимален капацитет) | **215,863** БРТ

Семейство

7 детски къта

детски занимания

Най-голямата и най-модерна детска зона, обхващаща **1,034m²**

7 VR станции

0-17 години

Фитнес & Красота

Deck 20 открита палуба Aurea

1,286m² MSC Aurea СПА

748m² фитнес powered by Technogym®

Развлечения & Шопинг

1,153 места в World Theatre

330m² LED SkyScreen

1,320m² панорамен бар

208m² TV студио & с живи предавания

301- местна Luna Park арена

364m² иновативен шопинг център

Почивка

7 басейна

1 семейна плажна палуба

13 джакузита

аквапарк с интерактивни водни пързалки

1 VR водна пързалка

Природосъобразност

Първият кораб, задвижван от втечнен природен газ (LNG) във флота на MSC Cruises

CO_2 до **25%** намалени емисии на C02*

SOx **99%** намалени емисии на серни оксиди (SOx)*

NOx **85%** намалени емисии на азотни оксиди (NOx)*

Пречиствателна система от ново поколение

68m височина
333.3m дължина
47m ширина

MSC

* В сравнение със стандартните корабни горива

ГАСТРОНОМИЯ

MSC World Europa предлага невъобразимо разнообразие от кулинарни изкушения - от стрийт фуд до изискани гурме преживявания.

В цената на вашия круиз са включени:

- 3 основни ресторанта + 1, ако сте гости в каюта от клас Aurea;

- 2 бюфета;

- първият "Пица & Бургър" ресторант на главната улица с удължено работно време;

За да допълните и разнообразите вкусовите си рецептори, може да избирате между 6 специализирани ресторанта срещу заплащане, за които ще ви е нужна предварителна резервация:

- Chef's Garten Kitchen;

- Hola! Tacos & Cantina - южноамерикански стрийтфуд ресторант;

- La Pescaderia - Fish Market - рибен ресторант;

- Butcher's Cut - стекхаус;

- Kaito Sushi Bar;

- Kaito Tepanyaki

БАРОВЕ И ЗАВЕДЕНИЯ

За прекарването на лежерни следобеди и вечери с приятелите, се грижат цели 21 бара и лаунджа, сред които някои за първи път на борда на MSC Cruises:

- Malt Lounge;

- MSC Speakeasy Bar;

- Raj Tea House;

- Sweet Temptations;

- The Gin Project;

- Zen Bar;

УСЛУГИ НА БОРДА

MSC World Europa продължава започналата още от MSC Preziosa тенденция към превръщане на корабите на компанията в истинско активно забавление за цялото семейство.

Със своите спортни съоръжения, най-големия аквапарк до момента, басейни, десетки джакузита, цял "Семеейн квартал" с 10 различни центъра за забавление на деца от 3 до 17 години, както и на цялото семейство, MSC World Europa е безпорно най-зареденият с емоции и семейно забавление европейски круизен кораб.

Картинката само се допълва от първата в света и уникална по рода си спираловидна пързалка, висока 11 етажа, която....осигурява бързо и определено забавно слизане от най-горната палуба, до площада между двата жилищни корпуса на кораба:

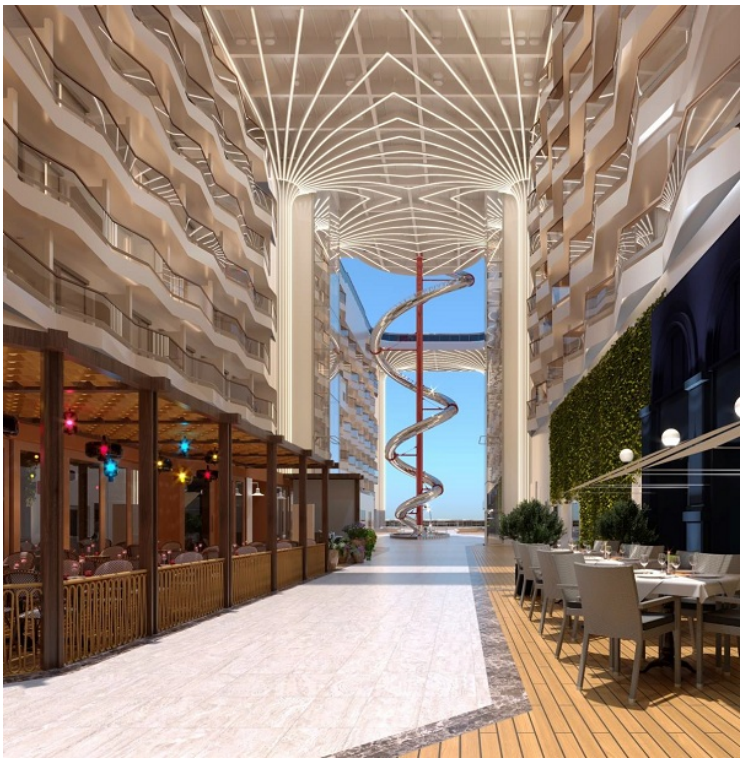

Каюти

Снимката е илюстративна и не гарантира изгледа, обзавеждането и разположението на резервираната от вас каюта.

ВЪТРЕШНО СТУДИО - IS

Вътрешна каюта само за единично ползване, с площ 10 м^2, разположени на палуба между 11 и 19, в тарифа FANTASTICA, която включва:

• централна климатизация, просторен гардероб, баня с душ кабина, интерактивна телевизия, телефон, безжичен интернет достъп (срещу заплащане), мини бар, сейф;
• избор от най-добрите налични каюти;
• възможност за една безплатна промяна на резервацията;
• приоритет при избор на смяна за вечеря (според наличността);
• изобилен бюфет с разнообразие от национални кухни и гурме специалитети;
• безплатна закуска в каютата;
• шоу-спектакли в бродуейски стил;
• безплатно ползване на басейни, шезлонги, джакузита, фитнес, спортни съоръжения на открито и забавления на борда;
• специални събития за деца;
• 20% отстъпка при резервация на пакети за специализираните ресторанти;
• 50% отстъпка за фитнес с персонален инструктор (само за възрастни).

Снимката е илюстративна и не гарантира изгледа, обзавеждането и разположението на резервираната от вас каюта.

ВЪТРЕШНА КАЮТА BELLA - IB

Каютите **от категория BELLA** са **гарантирани**, което означава, че нямаме право на избор на определена каюта и разположение. Обикновено гарантираните каюти са разположени на ниските палуби. Круизната компания ще определи каютата ви до 4 дни преди датата на отплаване. Не можете да изберете номера и разположението на каютата. Може да ви бъде определена каюта с ограничена видимост, частично ограничена видимост (за каюти с балкон) или с изглед към променадата (за определени кораби). В случай на тройни и четворни каюти, в зависимост от наличността, може да бъдете разпределени в 2 каюти на една и съща палуба и от една и съща страна.

Стандартна вътрешна каюта с площ между 10 и 15 м ^{2}, разположена на ниските палуби, в тарифа **BELLA**, която включва:

• обща спалня, която може да се превърне в две единични легла (при поискване);
• каютата разполага с климатик, просторен гардероб, баня с душ кабина, интерактивна телевизия, телефон, безжичен интернет достъп (срещу заплащане), мини бар, сейф;
• комфортна каюта избрана за вас от автоматично от круизната компания. В тарифа BELLA не е възможен избор на конкретен номер на каюта;
• възможност за промяна на име в резервацията (срещу такса);
• избор на смяна за вечеря (според наличността);
• изобилен бюфет с разнообразие от национални кухни и гурме специалитети;
• шоу-спектакли в бродуейски стил;
• безплатно ползване на басейни, шезлонги, джакузита, фитнес, спортни съоръжения на открито и забавления на борда;

Снимката е илюстративна и не гарантира изгледа, обзавеждането и разположението на резервираната от вас каюта.

ВЪТРЕШНА КАЮТА DELUXE - IR1

Вътрешна каюта с площ около 15 м ^{2}, разположена между палуби 5 и 14 в тарифа **FANTASTICA**, която включва:

• обща спалня, която може да се превърне в две единични легла (при поискване);
• централна климатизация, просторен гардероб, баня с душ кабина, интерактивна телевизия, телефон, безжичен интернет достъп (срещу заплащане), мини бар, сейф;
• избор от най-добрите налични каюти;
• възможност за една безплатна промяна на резервацията;
• приоритет при избор на смяна за вечеря (според наличността);
• изобилен бюфет с разнообразие от национални кухни и гурме специалитети;
• безплатна закуска в каютата;
• шоу-спектакли в бродуейски стил;
• безплатно ползване на басейни, шезлонги, джакузита, фитнес, спортни съоръжения на открито и забавления на борда;
• специални събития за деца;
• 20% отстъпка при резервация на пакети за специализираните ресторанти;
• 50% отстъпка за фитнес с персонален инструктор (само за възрастни).

Снимката е илюстративна и не гарантира изгледа, обзавеждането и разположението на резервираната от вас каюта.

ВЪТРЕШНА КАЮТА DELUXE - IR2

Вътрешна каюта с площ около 15 м ^{2}, разположена между палуби 15 и 21 в тарифа **FANTASTICA**, която включва:

• обща спалня, която може да се превърне в две единични легла (при поискване);
• централна климатизация, просторен гардероб, баня с душ кабина, интерактивна телевизия, телефон, безжичен интернет достъп (срещу заплащане), мини бар, сейф;
• избор от най-добрите налични каюти;
• възможност за една безплатна промяна на резервацията;
• приоритет при избор на смяна за вечеря (според наличността);
• изобилен бюфет с разнообразие от национални кухни и гурме специалитети;
• безплатна закуска в каютата;
• шоу-спектакли в бродуейски стил;
• безплатно ползване на басейни, шезлонги, джакузита, фитнес, спортни съоръжения на открито и забавления на борда;
• специални събития за деца;
• 20% отстъпка при резервация на пакети за специализираните ресторанти;
• 50% отстъпка за фитнес с персонален инструктор (само за възрастни).

Снимката е илюстративна и не гарантира изгледа, обзавеждането и разположението на резервираната от вас каюта.

ВЪНШНО СТУДИО - OS

Външна каюта **само за единично ползване**, с площ 12 м^2, разположена между палуби 5 и 14, в тарифа FANTASTICA, която включва:

• централна климатизация, просторен гардероб, баня с душ кабина, интерактивна телевизия, телефон, безжичен интернет достъп (срещу заплащане), мини бар, сейф;
• избор от най-добрите налични каюти;
• възможност за една безплатна промяна на резервацията;
• приоритет при избор на смяна за вечеря (според наличността);
• изобилен бюфет с разнообразие от национални кухни и гурме специалитети;
• безплатна закуска в каютата;
• шоу-спектакли в бродуейски стил;
• безплатно ползване на басейни, шезлонги, джакузита, фитнес, спортни съоръжения на открито и забавления на борда;
• специални събития за деца;
• 20% отстъпка при резервация на пакети за специализираните ресторанти;
• 50% отстъпка за фитнес с персонален инструктор (само за възрастни).

Снимката е илюстративна и не гарантира изгледа, обзавеждането и разположението на резервираната от вас каюта.

ВЪНШНА КАЮТА BELLA - OB

Каютите **от категория BELLA** са **гарантирани**, което означава, че нямаме право на избор на определена каюта и разположение. Обикновено гарантираните каюти са разположени на ниските палуби. Круизната компания ще определи каютата ви до 4 дни преди датата на отплаване. Не можете да изберете номера и разположението на каютата. Може да ви бъде определена каюта с ограничена видимост, частично ограничена видимост (за каюти с балкон) или с изглед към променадата (за определени кораби). В случай на тройни и четворни каюти, в зависимост от наличността, може да бъдете разпределени в 2 каюти на една и съща палуба и от една и съща страна.

Стандартна каюта с неотваряем кръгъл илюминатор, с площ между 12 и 17 м ^{2}, разположена на най-ниските палуби, в тарифа **BELLA**, която включва:

• обща спалня, която може да се превърне в две единични легла (при поискване);
• каютата разполага с климатик, просторен гардероб, баня с душ кабина, интерактивна телевизия, телефон, безжичен интернет достъп (срещу заплащане), мини бар, сейф;
• комфортна каюта избрана за вас от автоматично от круизната компания. В тарифа BELLA не е възможен избор на конкретен номер на каюта;
• възможност за промяна на име в резервацията (срещу такса);
• избор на смяна за вечеря (според наличността);
• изобилен бюфет с разнообразие от национални кухни и гурме специалитети;
• шоу-спектакли в бродуейски стил;
• безплатно ползване на басейни, шезлонги, джакузита, фитнес, спортни съоръжения на открито и забавления на борда;

Снимката е илюстративна и не гарантира изгледа, обзавеждането и разположението на резервираната от вас каюта.

ВЪНШНА КАЮТА DELUXE - OR1

Външна каюта с неотваряем прозорец и площ около 15-16 м ^{2}, разположена между палуби 5-9 в тарифа FANTASTICA, която включва:

• обща спалня, която може да се превърне в две единични легла (при поискване);
• централна климатизация, просторен гардероб, баня с душ кабина, интерактивна телевизия, телефон, безжичен интернет достъп (срещу заплащане), мини бар, сейф;
• избор от най-добрите налични каюти;
• възможност за една безплатна промяна на резервацията;
• приоритет при избор на смяна за вечеря (според наличността);
• изобилен бюфет с разнообразие от национални кухни и гурме специалитети;
• безплатна закуска в каютата;
• шоу-спектакли в бродуейски стил;
• безплатно ползване на басейни, шезлонги, джакузита, фитнес, спортни съоръжения на открито и забавления на борда;
• специални събития за деца;
• 20% отстъпка при резервация на пакети за специализираните ресторанти;
• 50% отстъпка за фитнес с персонален инструктор (само за възрастни).

Снимката е илюстративна и не гарантира

изгледа, обзавеждането и разположението на резервираната от вас каюта.

ВЪНШНА КАЮТА DELUXE - OR2

Външна каюта с неотваряем прозорец и площ около 16 м ^{2}, разположена между палуби 10 и 12 в тарифа FANTASTICA, която включва:

• обща спалня, която може да се превърне в две единични легла (при поискване);
• централна климатизация, просторен гардероб, баня с душ кабина, интерактивна телевизия, телефон, безжичен интернет достъп (срещу заплащане), мини бар, сейф;
• избор от най-добрите налични каюти;
• възможност за една безплатна промяна на резервацията;
• приоритет при избор на смяна за вечеря (според наличността);
• изобилен бюфет с разнообразие от национални кухни и гурме специалитети;
• безплатна закуска в каютата;
• шоу-спектакли в бродуейски стил;
• безплатно ползване на басейни, шезлонги, джакузита, фитнес, спортни съоръжения на открито и забавления на борда;
• специални събития за деца;
• 20% отстъпка при резервация на пакети за специализираните ресторанти;
• 50% отстъпка за фитнес с персонален инструктор (само за възрастни).

Снимката е илюстративна и не гарантира изгледа, обзавеждането и разположението на резервираната от вас каюта.

ВЪНШНА КАЮТА INFINITE - VL1

Луксозна външна каюта с неотваряема веранда и площ около 20 м ^{2}, разположена на палуби 10 и 11 в тарифа FANTASTICA, която включва:

• обща спалня, която може да се превърне в две единични легла (при поискване);
• централна климатизация, просторен гардероб, баня с душ кабина, интерактивна телевизия, телефон, безжичен интернет достъп (срещу заплащане), мини бар, сейф;
• избор от най-добрите налични каюти;
• възможност за една безплатна промяна на резервацията;
• приоритет при избор на смяна за вечеря (според наличността);
• изобилен бюфет с разнообразие от национални кухни и гурме специалитети;
• безплатна закуска в каютата;
• шоу-спектакли в бродуейски стил;
• безплатно ползване на басейни, шезлонги, джакузита, фитнес, спортни съоръжения на открито и забавления на борда;
• специални събития за деца;
• 20% отстъпка при резервация на пакети за специализираните ресторанти;
• 50% отстъпка за фитнес с персонален инструктор (само за възрастни).

Снимката е илюстративна и не гарантира изгледа, обзавеждането и разположението на резервираната от вас каюта.

КАЮТА С БАЛКОН BELLA - BB

Каютите **от категория BELLA** са **гарантирани**, което означава, че нямаме право на избор на определена каюта и разположение. Обикновено гарантираните каюти са разположени на ниските палуби. Круизната компания ще определи каютата ви до 4 дни преди датата на отплаване. Не можете да изберете номера и разположението на каютата. Може да ви бъде определена каюта с ограничена видимост, частично ограничена видимост (за каюти с балкон) или с изглед към променадата (за определени кораби). В случай на тройни и четворни каюти, в зависимост от наличността, може да бъдете разпределени в 2 каюти на една и съща палуба и от една и съща страна.

Стандартна каюта с балкон каюта с обща площ площ между 15 и 18 м ^{2}, разположена на ниските палуби, в тарифа **BELLA**, която включва:

• обща спалня, която може да се превърне в две единични легла (при поискване);
• каютата разполага с климатик, просторен гардероб, баня с душ кабина, интерактивна телевизия, телефон, безжичен интернет достъп (срещу заплащане), мини бар, сейф;
• комфортна каюта избрана за вас от автоматично от круизната компания. В тарифа BELLA не е възможен избор на конкретен номер на каюта;
• възможност за промяна на име в резервацията (срещу такса);
• избор на смяна за вечеря (според наличността);
• изобилен бюфет с разнообразие от национални кухни и гурме специалитети;
• шоу-спектакли в бродуейски стил;
• безплатно ползване на басейни, шезлонги, джакузита, фитнес, спортни съоръжения на открито и забавления на борда;

Снимката е илюстративна и не гарантира изгледа, обзавеждането и разположението на резервираната от вас каюта.

КАЮТА С БАЛКОН С ИЗГЛЕД КЪМ ПРОМЕНАДАТА - PR1

Каюта с балкон с гледка към вътрешната търговска улица на кораба. Общата площ на каютата е 21 м^2 (16 м^2 помещение + 5 м^2 балкон), разположена на палуби 10 и 11 в тарифа **FANTASTICA**, която включва:

• обща спалня, която може да се превърне в две единични легла (при поискване);
• централна климатизация, просторен гардероб, баня с душ кабина, интерактивна телевизия, телефон, безжичен интернет достъп (срещу заплащане), мини бар, сейф;
• избор от най-добрите налични каюти;
• възможност за една безплатна промяна на резервацията;
• приоритет при избор на смяна за вечеря (според наличността);
• изобилен бюфет с разнообразие от национални кухни и гурме специалитети;
• безплатна закуска в каютата;
• шоу-спектакли в бродуейски стил;
• безплатно ползване на басейни, шезлонги, джакузита, фитнес, спортни съоръжения на открито и забавления на борда;
• специални събития за деца;
• 20% отстъпка при резервация на пакети за специализираните ресторанти;
• 50% отстъпка за фитнес с персонален инструктор (само за възрастни).

Снимката е илюстративна и не гарантира изгледа, обзавеждането и разположението на резервираната от вас каюта.

КАЮТА С БАЛКОН С ИЗГЛЕД КЪМ ПРОМЕНАДАТА - PR2

Каюта с балкон с гледка към вътрешната търговска улица на кораба. Общата площ на каютата е 21 м^2 (16 м^2 помещение + 5 м^2 балкон), разположена между палуби 12 и 14 в тарифа **FANTASTICA**, която включва:

• обща спалня, която може да се превърне в две единични легла (при поискване);
• централна климатизация, просторен гардероб, баня с душ кабина, интерактивна телевизия, телефон, безжичен интернет достъп (срещу заплащане), мини бар, сейф;
• избор от най-добрите налични каюти;
• възможност за една безплатна промяна на резервацията;
• приоритет при избор на смяна за вечеря (според наличността);
• изобилен бюфет с разнообразие от национални кухни и гурме специалитети;
• безплатна закуска в каютата;
• шоу-спектакли в бродуейски стил;
• безплатно ползване на басейни, шезлонги, джакузита, фитнес, спортни съоръжения на открито и забавления на борда;
• специални събития за деца;
• 20% отстъпка при резервация на пакети за специализираните ресторанти;
• 50% отстъпка за фитнес с персонален инструктор (само за възрастни).

Снимката е илюстративна и не гарантира изгледа, обзавеждането и разположението на резервираната от вас каюта.

КАЮТА С БАЛКОН С ИЗГЛЕД КЪМ ПРОМЕНАДАТА - PR3

Каюта с балкон с гледка към вътрешната търговска улица на кораба. Общата площ на каютата е 21 м^2 (16 м^2 помещение + 5 м^2 балкон), разположена на палуби 15 и 16 в тарифа **FANTASTICA**, която включва:

• обща спалня, която може да се превърне в две единични легла (при поискване);
• централна климатизация, просторен гардероб, баня с душ кабина, интерактивна телевизия, телефон, безжичен интернет достъп (срещу заплащане), мини бар, сейф;
• избор от най-добрите налични каюти;
• възможност за една безплатна промяна на резервацията;
• приоритет при избор на смяна за вечеря (според наличността);
• изобилен бюфет с разнообразие от национални кухни и гурме специалитети;
• безплатна закуска в каютата;
• шоу-спектакли в бродуейски стил;
• безплатно ползване на басейни, шезлонги, джакузита, фитнес, спортни съоръжения на открито и забавления на борда;
• специални събития за деца;
• 20% отстъпка при резервация на пакети за специализираните ресторанти;
• 50% отстъпка за фитнес с персонален инструктор (само за възрастни).

Снимката е илюстративна и не гарантира изгледа, обзавеждането и разположението на резервираната от вас каюта.

КАЮТА С БАЛКОН С ИЗГЛЕД КЪМ ОКЕАНА И КЪМ ПРОМЕНАДАТА - PV

Уникална категория каюта с балкон с гледка едновременно към вътрешната търговска улица на кораба и към морето. Общата площ на каютата е 21 м^2 (16 м^2 помещение + 5 м^2 балкон), разположена между палуби 9 и 15 в тарифа **FANTASTICA**, която включва:

• обща спалня, която може да се превърне в две единични легла (при поискване);
• централна климатизация, просторен гардероб, баня с душ кабина, интерактивна телевизия, телефон, безжичен интернет достъп (срещу заплащане), мини бар, сейф;
• избор от най-добрите налични каюти;
• възможност за една безплатна промяна на резервацията;
• приоритет при избор на смяна за вечеря (според наличността);
• изобилен бюфет с разнообразие от национални кухни и гурме специалитети;
• безплатна закуска в каютата;
• шоу-спектакли в бродуейски стил;
• безплатно ползване на басейни, шезлонги, джакузита, фитнес, спортни съоръжения на открито и забавления на борда;
• специални събития за деца;
• 20% отстъпка при резервация на пакети за специализираните ресторанти;
• 50% отстъпка за фитнес с персонален инструктор (само за възрастни).

Снимката е илюстративна и не гарантира изгледа, обзавеждането и разположението на резервираната от вас каюта.

КАЮТА С БАЛКОН С ОГРАНИЧЕНА ВИДИМОСТ - BP

Каюта с балкон с обща площ около 20 м^2 (17 м^2 за каютата и 4 м^2 за балкона) разположена между палуби 15 и 16. Каютите от тази категория са разположени така, че частично гледката към морето е скрита от корпуса на кораба. Настаняването е в тарифа **FANTASTICA**, която включва:

• обща спалня, която може да се превърне в две единични легла (при поискване);
• централна климатизация, просторен гардероб, баня с душ кабина, интерактивна телевизия, телефон, безжичен интернет достъп (срещу заплащане), мини бар, сейф;
• избор от най-добрите налични каюти;
• възможност за една безплатна промяна на резервацията;
• приоритет при избор на смяна за вечеря (според наличността);
• изобилен бюфет с разнообразие от национални кухни и гурме специалитети;
• безплатна закуска в каютата;
• шоу-спектакли в бродуейски стил;
• безплатно ползване на басейни, шезлонги, джакузита, фитнес, спортни съоръжения на открито и забавления на борда;
• специални събития за деца;
• 20% отстъпка при резервация на пакети за специализираните ресторанти;
• 50% отстъпка за фитнес с персонален инструктор (само за възрастни).

Снимката е илюстративна и не гарантира изгледа, обзавеждането и разположението на резервираната от вас каюта.

КАЮТА С БАЛКОН DELUXE - BR1

Каюта с балкон с обща площ между 20-25 м^2 (17 м^2 помещение + 3-8 м^2 балкон), разположена между палуби 9 и 10 в тарифа **FANTASTICA**, която включва:

• обща спалня, която може да се превърне в две единични легла (при поискване);
• централна климатизация, просторен гардероб, баня с душ кабина, интерактивна телевизия, телефон, безжичен интернет достъп (срещу заплащане), мини бар, сейф;
• избор от най-добрите налични каюти;
• възможност за една безплатна промяна на резервацията;
• приоритет при избор на смяна за вечеря (според наличността);
• изобилен бюфет с разнообразие от национални кухни и гурме специалитети;
• безплатна закуска в каютата;
• шоу-спектакли в бродуейски стил;
• безплатно ползване на басейни, шезлонги, джакузита, фитнес, спортни съоръжения на открито и забавления на борда;
• специални събития за деца;
• 20% отстъпка при резервация на пакети за специализираните ресторанти;
• 50% отстъпка за фитнес с персонален инструктор (само за възрастни).

Снимката е илюстративна и не гарантира изгледа, обзавеждането и разположението на резервираната от вас каюта.

КАЮТА С БАЛКОН DELUXE - BR2

Каюта с балкон с обща площ 20-27 м^2 (17 м^2 помещение + 3-10 м^2 балкон), разположена на палуби 11 и 12 в тарифа **FANTASTICA**, която включва:

• обща спалня, която може да се превърне в две единични легла (при поискване);
• централна климатизация, просторен гардероб, баня с душ кабина, интерактивна телевизия, телефон, безжичен интернет достъп (срещу заплащане), мини бар, сейф;
• избор от най-добрите налични каюти;
• възможност за една безплатна промяна на резервацията;
• приоритет при избор на смяна за вечеря (според наличността);
• изобилен бюфет с разнообразие от национални кухни и гурме специалитети;
• безплатна закуска в каютата;
• шоу-спектакли в бродуейски стил;
• безплатно ползване на басейни, шезлонги, джакузита, фитнес, спортни съоръжения на открито и забавления на борда;
• специални събития за деца;
• 20% отстъпка при резервация на пакети за специализираните ресторанти;
• 50% отстъпка за фитнес с персонален инструктор (само за възрастни).

Снимката е илюстративна и не гарантира изгледа, обзавеждането и разположението на резервираната от вас каюта.

КАЮТА С БАЛКОН DELUXE - BR3

Каюта с балкон с обща площ 20 м^2 (17 м^2 помещение + 3 м^2 балкон), разположена на палуби 14 и 15 в тарифа **FANTASTICA**, която включва:

• обща спалня, която може да се превърне в две единични легла (при поискване);
• централна климатизация, просторен гардероб, баня с душ кабина, интерактивна телевизия, телефон, безжичен интернет достъп (срещу заплащане), мини бар, сейф;
• избор от най-добрите налични каюти;
• възможност за една безплатна промяна на резервацията;
• приоритет при избор на смяна за вечеря (според наличността);
• изобилен бюфет с разнообразие от национални кухни и гурме специалитети;
• безплатна закуска в каютата;
• шоу-спектакли в бродуейски стил;
• безплатно ползване на басейни, шезлонги, джакузита, фитнес, спортни съоръжения на открито и забавления на борда;
• специални събития за деца;
• 20% отстъпка при резервация на пакети за специализираните ресторанти;
• 50% отстъпка за фитнес с персонален инструктор (само за възрастни).

Снимката е илюстративна и не гарантира изгледа, обзавеждането и разположението на резервираната от вас каюта.

КАЮТА С БАЛКОН DELUXE - BR4

Каюта с балкон с обща площ 20 м^2 (17 м^2 помещение + 3 м^2 балкон), разположена на палуба 16 в тарифа **FANTASTICA**, която включва:

• обща спалня, която може да се превърне в две единични легла (при поискване);
• централна климатизация, просторен гардероб, баня с душ кабина, интерактивна телевизия, телефон, безжичен интернет достъп (срещу заплащане), мини бар, сейф;
• избор от най-добрите налични каюти;
• възможност за една безплатна промяна на резервацията;
• приоритет при избор на смяна за вечеря (според наличността);
• изобилен бюфет с разнообразие от национални кухни и гурме специалитети;
• безплатна закуска в каютата;
• шоу-спектакли в бродуейски стил;
• безплатно ползване на басейни, шезлонги, джакузита, фитнес, спортни съоръжения на открито и забавления на борда;
• специални събития за деца;
• 20% отстъпка при резервация на пакети за специализираните ресторанти;
• 50% отстъпка за фитнес с персонален инструктор (само за възрастни).

Снимката е илюстративна и не гарантира изгледа, обзавеждането и разположението на резервираната от вас каюта.

КАЮТА С БАЛКОН AUREA - BA

Каюта с балкон, с обща площ 20-25 м^2 (17 м^2 помещение + 3-8 м^2 балкон), разположена между палуби 10 и 16 в луксозна тарифа настаняване **AUREA**, която включва:

• обща спалня, която може да се превърне в две единични легла (при поискване);
• централна климатизация, просторен гардероб, баня с душ кабина, интерактивна телевизия, телефон, безжичен интернет достъп (срещу заплащане), мини бар, сейф;
• най-добрите премиум каюти на кораба;
• меню с избор на възглавници;
• **WELCOME пакет** - бутилка просеко "Aneri" и шоколадови бонбони "Venchi";
• приоритетно качване и слизане от кораба;
• възможност за една безплатна промяна на круиза;
• свободен час за вечеря в основния ресторант;
• безплатна закуска в каютата;
• 24-часов рум-сървис с безплатна доставка;
• изобилен бюфет с разнообразие от национални кухни и гурме специалитети;
• сет от козметични продукти в каютата, халат и хавлия за СПА;
• шоу-спектакли в бродуейски стил;
• безплано посещение на **термалната зона на СПА центъра** за целия круиз;
• 40% отстъпка за специален СПА пакет;
• 10% отстъпка от всички СПА процедури на борда;
• 20% отстъпка при резервация на пакети за специализираните ресторанти;
• 50% отстъпка за фитнес с персонален инструктор;
• специални събития за деца;
• достъп до ексклузивната плажна палуба "**Top Exclusive Solarium**";
• безплатно ползване на басейни, шезлонги, джакузита, фитнес, спортни съоръжения на открито и забавления на борда;

Снимката е илюстративна и не гарантира изгледа, обзавеждането и разположението на резервираната от вас каюта.

АПАРТАМЕНТ AUREA DELUXE С ДВОЕН ИЗГЛЕД - SRP

Апартамент делукс с балкон с двойна гледка - към главната търговска улица и към морето, с площ 27 м^2 (20 м^2 помещение + 7 м^2 балкон), разположен на палуба 16 в луксозна тарифа настаняване **AUREA**, която включва:

• обща спалня, която може да се превърне в две единични легла (при поискване);
• централна климатизация, просторен гардероб, баня с душ кабина, интерактивна телевизия, телефон, безжичен интернет достъп (срещу заплащане), мини бар, сейф;
• най-добрите премиум каюти на кораба;
• меню с избор на възглавници;
• **WELCOME пакет** - бутилка просеко "Aneri" и шоколадови бонбони "Venchi";
• приоритетно качване и слизане от кораба;
• възможност за една безплатна промяна на круиза;
• свободен час за вечеря в основния ресторант;
• безплатна закуска в каютата;
• 24-часов рум-сървис с безплатна доставка;
• изобилен бюфет с разнообразие от национални кухни и гурме специалитети;
• сет от козметични продукти в каютата, халат и хавлия за СПА;
• шоу-спектакли в бродуейски стил;
• безплано посещение на **термалната зона на СПА центъра** за целия круиз;
• 40% отстъпка за специален СПА пакет;
• 10% отстъпка от всички СПА процедури на борда;
• 20% отстъпка при резервация на пакети за специализираните ресторанти;
• 50% отстъпка за фитнес с персонален инструктор;
• специални събития за деца;
• достъп до ексклузивната плажна палуба "**Top Exclusive Solarium**";
• безплатно ползване на басейни, шезлонги, джакузита, фитнес, спортни съоръжения на открито и забавления на борда;

Снимката е илюстративна и не гарантира изгледа, обзавеждането и разположението на резервираната от вас каюта.

АПАРТАМЕНТ AUREA PREMIUM - SL1

Апартамент Премуим с балкон, с площ 29 м ^{2} (25 м^2 помещение + 4 м^2 балкон), разположен между палуби 12 и 14 в луксозна тарифа настаняване **AUREA**, която включва:

• обща спалня, която може да се превърне в две единични легла (при поискване);
• централна климатизация, просторен гардероб, баня с душ кабина, интерактивна телевизия, телефон, безжичен интернет достъп (срещу заплащане), мини бар, сейф;
• най-добрите премиум каюти на кораба;
• меню с избор на възглавници;
• **WELCOME пакет** - бутилка просеко "Aneri" и шоколадови бонбони "Venchi";
• приоритетно качване и слизане от кораба;
• възможност за една безплатна промяна на круиза;
• свободен час за вечеря в основния ресторант;
• безплатна закуска в каютата;
• 24-часов рум-сървис с безплатна доставка;
• изобилен бюфет с разнообразие от национални кухни и гурме специалитети;
• сет от козметични продукти в каютата, халат и хавлия за СПА;
• шоу-спектакли в бродуейски стил;
• безплано посещение на **термалната зона на СПА центъра** за целия круиз;
• 40% отстъпка за специален СПА пакет;
• 10% отстъпка от всички СПА процедури на борда;
• 20% отстъпка при резервация на пакети за специализираните ресторанти;
• 50% отстъпка за фитнес с персонален инструктор;
• специални събития за деца;
• достъп до ексклузивната плажна палуба "**Top Exclusive Solarium**";
• безплатно ползване на басейни, шезлонги, джакузита, фитнес, спортни съоръжения на открито и забавления на борда;

Снимката е илюстративна и не гарантира изгледа, обзавеждането и разположението на резервираната от вас каюта.

АПАРТАМЕНТ AUREA PREMIUM С ДВОЕН ИЗГЛЕД - SLP

Апартамент с балкон с двойна гледка - към главната търговска улица и към морето, с площ 36 м^2 (27 м^2 помещение + 9 м^2 балкон), разположен на палуба 11 в луксозна тарифа настаняване **AUREA**, която включва:

• обща спалня, която може да се превърне в две единични легла (при поискване);
• централна климатизация, просторен гардероб, баня с душ кабина, интерактивна телевизия, телефон, безжичен интернет достъп (срещу заплащане), мини бар, сейф;
• най-добрите премиум каюти на кораба;
• меню с избор на възглавници;
• **WELCOME пакет** - бутилка просеко "Aneri" и шоколадови бонбони "Venchi";
• приоритетно качване и слизане от кораба;
• възможност за една безплатна промяна на круиза;
• свободен час за вечеря в основния ресторант;
• безплатна закуска в каютата;
• 24-часов рум-сървис с безплатна доставка;
• изобилен бюфет с разнообразие от национални кухни и гурме специалитети;
• сет от козметични продукти в каютата, халат и хавлия за СПА;
• шоу-спектакли в бродуейски стил;
• безплано посещение на **термалната зона на СПА центъра** за целия круиз;
• 40% отстъпка за специален СПА пакет;
• 10% отстъпка от всички СПА процедури на борда;
• 20% отстъпка при резервация на пакети за специализираните ресторанти;
• 50% отстъпка за фитнес с персонален инструктор;
• специални събития за деца;
• достъп до ексклузивната плажна палуба "**Top Exclusive Solarium**";
• безплатно ползване на басейни, шезлонги, джакузита, фитнес, спортни съоръжения на открито и забавления на борда;

Снимката е илюстративна и не гарантира изгледа, обзавеждането и разположението на резервираната от вас каюта.

AUREA GRAND SUITE - SX

Апартамент **Grand Suite** с балкон, с площ 43-44 м^2 (35 м^2 помещение + 8-9 м^2 балкон), разположен между палуби 9 и 10 в луксозна тарифа настаняване **AUREA**, която включва:

• обща спалня, която може да се превърне в две единични легла (при поискване);
• централна климатизация, просторен гардероб, баня с душ кабина, интерактивна телевизия, телефон, безжичен интернет достъп (срещу заплащане), мини бар, сейф;
• най-добрите премиум каюти на кораба;
• меню с избор на възглавници;
• **WELCOME пакет** - бутилка просеко "Aneri" и шоколадови бонбони "Venchi";
• приоритетно качване и слизане от кораба;
• възможност за една безплатна промяна на круиза;
• свободен час за вечеря в основния ресторант;
• безплатна закуска в каютата;
• 24-часов рум-сървис с безплатна доставка;
• изобилен бюфет с разнообразие от национални кухни и гурме специалитети;
• сет от козметични продукти в каютата, халат и хавлия за СПА;
• шоу-спектакли в бродуейски стил;
• безплано посещение на **термалната зона на СПА центъра** за целия круиз;
• 40% отстъпка за специален СПА пакет;
• 10% отстъпка от всички СПА процедури на борда;
• 20% отстъпка при резервация на пакети за специализираните ресторанти;
• 50% отстъпка за фитнес с персонален инструктор;
• специални събития за деца;
• достъп до ексклузивната плажна палуба "**Top Exclusive Solarium**";
• безплатно ползване на басейни, шезлонги, джакузита, фитнес, спортни съоръжения на открито и забавления на борда;

Снимката е илюстративна и не гарантира изгледа, обзавеждането и разположението на резервираната от вас каюта.

AUREA GRAND SUITE С ТЕРАСА - SXT

Апартамент **Grand Suite** с голяма тераса, с обща площ 60-70 м^2 (35 м^2 помещение + 25-35 м^2 тераса), разположен между палуби 11-14 в луксозна тарифа настаняване **AUREA**, която включва:

• обща спалня, която може да се превърне в две единични легла (при поискване);
• централна климатизация, просторен гардероб, баня с душ кабина, интерактивна телевизия, телефон, безжичен интернет достъп (срещу заплащане), мини бар, сейф;
• най-добрите премиум каюти на кораба;
• меню с избор на възглавници;
• **WELCOME пакет** - бутилка просеко "Aneri" и шоколадови бонбони "Venchi";
• приоритетно качване и слизане от кораба;
• възможност за една безплатна промяна на круиза;
• свободен час за вечеря в основния ресторант;
• безплатна закуска в каютата;
• 24-часов рум-сървис с безплатна доставка;
• изобилен бюфет с разнообразие от национални кухни и гурме специалитети;
• сет от козметични продукти в каютата, халат и хавлия за СПА;
• шоу-спектакли в бродуейски стил;
• безплано посещение на **термалната зона на СПА центъра** за целия круиз;
• 40% отстъпка за специален СПА пакет;
• 10% отстъпка от всички СПА процедури на борда;
• 20% отстъпка при резервация на пакети за специализираните ресторанти;
• 50% отстъпка за фитнес с персонален инструктор;
• специални събития за деца;
• достъп до ексклузивната плажна палуба "**Top Exclusive Solarium**";
• безплатно ползване на басейни, шезлонги, джакузита, фитнес, спортни съоръжения на открито и забавления на борда;

Снимката е илюстративна и не гарантира изгледа, обзавеждането и разположението на резервираната от вас каюта.

AUREA GRAND SUITE С ТЕРАСА И ДЖАКУЗИ - SXJ

Апартамент **Grand Suite** с голяма тераса и джакузи, с обща площ 72-81 м ^{2} (35 м^2 помещение + 37-46 м^2 тераса), разположен на палуби между 15 и 16 в луксозна тарифа настаняване **AUREA**, която включва:

• обща спалня, която може да се превърне в две единични легла (при поискване);
• централна климатизация, просторен гардероб, баня с душ кабина, интерактивна телевизия, телефон, безжичен интернет достъп (срещу заплащане), мини бар, сейф;
• най-добрите премиум каюти на кораба;
• меню с избор на възглавници;
• **WELCOME пакет** - бутилка просеко "Aneri" и шоколадови бонбони "Venchi";
• приоритетно качване и слизане от кораба;
• възможност за една безплатна промяна на круиза;
• свободен час за вечеря в основния ресторант;
• безплатна закуска в каютата;
• 24-часов рум-сървис с безплатна доставка;
• изобилен бюфет с разнообразие от национални кухни и гурме специалитети;
• сет от козметични продукти в каютата, халат и хавлия за СПА;
• шоу-спектакли в бродуейски стил;
• безплано посещение на **термалната зона на СПА центъра** за целия круиз;
• 40% отстъпка за специален СПА пакет;
• 10% отстъпка от всички СПА процедури на борда;
• 20% отстъпка при резервация на пакети за специализираните ресторанти;
• 50% отстъпка за фитнес с персонален инструктор;
• специални събития за деца;
• достъп до ексклузивната плажна палуба "**Top Exclusive Solarium**";
• безплатно ползване на басейни, шезлонги, джакузита, фитнес, спортни съоръжения на открито и забавления на борда;

Снимката е илюстративна и не гарантира изгледа, обзавеждането и разположението на резервираната от вас каюта.

ВИП АПАРТАМЕНТ - MSC YACHT CLUB INTERIOR SUITE - YIN

ВИП вътрешен апартамент Yacht Club, без прозорец или балкон с площ 15 м ^{2}. Предназначен е за двама и се намира между палуби 15 и 16.

Освен суперлуксозно обзавеждане, гостите в апартамент от тарифа **Yacht Club** се ползват и с ексклузивни привилегии като личен асистент, приоритет при резервации за представления и различни услуги на борда, частни партита и събития; достъп до ВИП зона; При запазване на каюта от тази тарифа получавате:

• Луксозно обзаведени апартаменти с 24-часово обслужване от персонален иконом;
• Неограничена консумация на ястия и напитки, сервирани в предпочитано от Вас време в частен ресторант **MSC Yacht Club Restaurant**;
• Пакет напитки "**Premium Extra**", включващ всички напитки на борда с цена до 13 $/€ включително мини-бара в каютата;
• Безплатен премиум интернет пакет за 2 устройства
• **Приоритетно качване и слизане на борда и доставяне на багажа в каютите с предимство** (в първия ден от плаването);
• Обслужване по стаите 24 часа в денонощието с безплатна доставка, закуска в каютата;
• Услуга за разопаковане и опаковане на багажа;
• MSC for Me гривна;
• Безплатни шоу програми всяка вечер от плаването ви и всекидневна програма от дейности;
• Ползване на басейни и джакузита;
• Достъп до общите спортни зали и съоръжения на открито;
• Безплатен достъп до фитнес зала с панорамна гледка;
• Ексклузивен достъп до частната зона **MSC Yacht Club**, откритата палуба **„THE ONE SUN DECK“** и **„TOP SAIL LOUNGE“** в най-високите част на кораба, за да се насладите на слънцето на спокойствие;
• Набор от безплатни продукти, както и халат и чехли;
• Неограничен достъп до **Thermal Area** зоната през целия период на круиза (сауна, парна баня);
• **Детски клубове** и специално организирани **занимания за деца без допълнително заплащане**, както и специалните **Master Chef** готварски курсове и **курсове по чужд език**;

Снимката е илюстративна и не гарантира изгледа, обзавеждането и разположението на резервираната от вас каюта.

ВИП АПАРТАМЕНТ - MSC YACHT CLUB DELUXE SUITE - YC1

ВИП делукс апартамент Yacht Club с балкон с обща площ 30 м^2 (25 м^2 помещение + 5 м^2 балкон). Тази тарифа каюти се намира между палуби 15 и 21.

Освен суперлуксозно обзавеждане, гостите в апартамент от тарифа **Yacht Club** се ползват и с ексклузивни привилегии като консиерж, приоритет при резервации за представления и различни услуги на борда, частни партита и събития; достъп до ВИП зона; При запазване на каюта от тази тарифа получавате:

• Луксозно обзаведени апартаменти с 24-часово обслужване от персонален иконом;
• Неограничена консумация на ястия и напитки, сервирани в предпочитано от Вас време в частен ресторант **MSC Yacht Club Restaurant**;
• Пакет напитки "**Premium Extra**", включващ всички напитки на борда с цена до 13 $/€ включително мини-бара в каютата;
• Безплатен премиум интернет пакет за 2 устройства
• **Приоритетно качване и слизане на борда и доставяне на багажа в каютите с предимство** (в първия ден от плаването);
• Обслужване по стаите 24 часа в денонощието с безплатна доставка, закуска в каютата;
• Услуга за разопаковане и опаковане на багажа;
• MSC for Me гривна;
• Безплатни шоу програми всяка вечер от плаването ви и всекидневна програма от дейности;
• Ползване на басейни и джакузита;
• Достъп до общите спортни зали и съоръжения на открито;
• Безплатен достъп до фитнес зала с панорамна гледка;
• Ексклузивен достъп до частната зона **MSC Yacht Club**, откритата палуба **„THE ONE SUN DECK“** и **„TOP SAIL LOUNGE“** в най-високите част на кораба, за да се насладите на слънцето на спокойствие;
• Набор от безплатни продукти, както и халат и чехли;
• Неограничен достъп до **Thermal Area** зоната през целия период на круиза (сауна, парна баня);
• **Детски клубове** и специално организирани **занимания за деца без допълнително заплащане**, както и специалните **Master Chef** готварски курсове и **курсове по чужд език**;

Снимката е илюстративна и не гарантира изгледа, обзавеждането и разположението на резервираната от вас каюта.

ВИП МЕЗОНЕТ - MSC YACHT CLUB DUPLEX SUITE - YCD

ВИП мезонет Yacht Club с балкон и обща площ 52 м^2 (46 м^2 помещение + 6 м^2 балкон). Тази тарифа каюти се намира на палуба 16.

Освен суперлуксозно обзавеждане, гостите в апартамент от тарифа Yacht Club се ползват и с ексклузивни привилегии като консиерж, приоритет при резервации за представления и различни услуги на борда, частни партита и събития; достъп до ВИП зона; При запазване на каюта от тази тарифа получавате:

• Луксозно обзаведени апартаменти с 24-часово обслужване от персонален иконом;
• Неограничена консумация на ястия и напитки, сервирани в предпочитано от Вас време в частен ресторант MSC Yacht Club Restaurant;
• Пакет напитки "Premium Extra", включващ всички напитки на борда с цена до 13 $/€ включително мини-бара в каютата;
• Безплатен премиум интернет пакет за 2 устройства
• Приоритетно качване и слизане на борда и доставяне на багажа в каютите с предимство (в първия ден от плаването);
• Обслужване по стаите 24 часа в денонощието с безплатна доставка, закуска в каютата;
• Услуга за разопаковане и опаковане на багажа;
• MSC for Me гривна;
• Безплатни шоу програми всяка вечер от плаването ви и всекидневна програма от дейности;
• Ползване на басейни и джакузита;
• Достъп до общите спортни зали и съоръжения на открито;
• Безплатен достъп до фитнес зала с панорамна гледка;
• Ексклузивен достъп до частната зона MSC Yacht Club, откритата палуба „THE ONE SUN DECK“ и „TOP SAIL LOUNGE“ в най-високите част на кораба, за да се насладите на слънцето на спокойствие;
• Набор от безплатни продукти, както и халат и чехли;
• Неограничен достъп до Thermal Area зоната през целия период на круиза (сауна, парна баня);
• Детски клубове и специално организирани занимания за деца без допълнително заплащане, както и специалните Master Chef готварски курсове и курсове по чужд език;

Снимката е илюстративна и не гарантира изгледа, обзавеждането и разположението на резервираната от вас каюта.

ВИП МЕЗОНЕТ - MSC YACHT CLUB DUPLEX SUITE С ДЖАКУЗИ - YJD

ВИП мезонет Yacht Club с тераса и джакузи с обща площ 74 - 77 м ^{2} (46 м^2 помещение + 28-31 м^2 балкон). Тази тарифа каюти се намира на палуба 16.

Освен суперлуксозно обзавеждане, гостите в апартамент от тарифа Yacht Club се ползват и с ексклузивни привилегии като консиерж, приоритет при резервации за представления и различни услуги на борда, частни партита и събития; достъп до ВИП зона; При запазване на каюта от тази тарифа получавате:

• Луксозно обзаведени апартаменти с 24-часово обслужване от персонален иконом;
• Неограничена консумация на ястия и напитки, сервирани в предпочитано от Вас време в частен ресторант MSC Yacht Club Restaurant;
• Пакет напитки "Premium Extra", включващ всички напитки на борда с цена до 13 $/€ включително мини-бара в каютата;
• Безплатен премиум интернет пакет за 2 устройства
• Приоритетно качване и слизане на борда и доставяне на багажа в каютите с предимство (в първия ден от плаването);
• Обслужване по стаите 24 часа в денонощието с безплатна доставка, закуска в каютата;
• Услуга за разопаковане и опаковане на багажа;
• MSC for Me гривна;
• Безплатни шоу програми всяка вечер от плаването ви и всекидневна програма от дейности;
• Ползване на басейни и джакузита;
• Достъп до общите спортни зали и съоръжения на открито;
• Безплатен достъп до фитнес зала с панорамна гледка;
• Ексклузивен достъп до частната зона MSC Yacht Club, откритата палуба „THE ONE SUN DECK“ и „TOP SAIL LOUNGE“ в най-високите част на кораба, за да се насладите на слънцето на спокойствие;
• Набор от безплатни продукти, както и халат и чехли;
• Неограничен достъп до Thermal Area зоната през целия период на круиза (сауна, парна баня);
• Детски клубове и специално организирани занимания за деца без допълнително заплащане, както и специалните Master Chef готварски курсове и курсове по чужд език;

Снимката е илюстративна и не гарантира изгледа, обзавеждането и разположението на резервираната от вас каюта.

ВИП АПАРТАМЕНТ - MSC YACHT CLUB ROYAL SUITE - YC3

ВИП **роял апартамент Yacht Club** с балкон и джакузи с обща площ 93-109 м ^{2} (51-58 м^2 помещение + 42-51 м^2 балкон). На корабите от клас Fantasia, Yacht Club Royal Suite е без джакузи. Тази тарифа каюти се намира между палуби 16 и 18.

Освен суперлуксозно обзавеждане, гостите в апартамент от тарифа **Yacht Club** се ползват и с ексклузивни привилегии като консиерж, приоритет при резервации за представления и различни услуги на борда, частни партита и събития; достъп до ВИП зона; При запазване на каюта от тази тарифа получавате:

• Луксозно обзаведени апартаменти с 24-часово обслужване от персонален иконом;
• Неограничена консумация на ястия и напитки, сервирани в предпочитано от Вас време в частен ресторант **MSC Yacht Club Restaurant**;
• Пакет напитки "**Premium Extra**", включващ всички напитки на борда с цена до 13 $/€ включително мини-бара в каютата;
• Безплатен премиум интернет пакет за 2 устройства
• **Приоритетно качване и слизане на борда и доставяне на багажа в каютите с предимство** (в първия ден от плаването);
• Обслужване по стаите 24 часа в денонощието с безплатна доставка, закуска в каютата;
• Услуга за разопаковане и опаковане на багажа;
• MSC for Me гривна;
• Безплатни шоу програми всяка вечер от плаването ви и всекидневна програма от дейности;
• Ползване на басейни и джакузита;
• Достъп до общите спортни зали и съоръжения на открито;
• Безплатен достъп до фитнес зала с панорамна гледка;
• Ексклузивен достъп до частната зона **MSC Yacht Club**, откритата палуба **„THE ONE SUN DECK“** и **„TOP SAIL LOUNGE“** в най-високите част на кораба, за да се насладите на слънцето на спокойствие;
• Набор от безплатни продукти, както и халат и чехли;
• Неограничен достъп до **Thermal Area** зоната през целия период на круиза (сауна, парна баня);
• **Детски клубове** и специално организирани **занимания за деца без допълнително заплащане**, както и специалните **Master Chef** готварски курсове и **курсове по чужд език**;

Снимката е илюстративна и не гарантира изгледа, обзавеждането и разположението на резервираната от вас каюта.

ВИП АПАРТАМЕНТ - MSC YACHT CLUB OWNER'S SUITE - YC4

ВИП апартамент **Yacht Club Owner's Suite** с балкон и джакузи с обща площ 126-169 м ^{2} (78-104 м^2 помещение + 48-65 м^2 балкон). Апартаментът е с отделен хол, дрешник и спалня, голяма баня с две мивки и вана. На терасата има голямо джакузи и кът с градинска мебел. Тази тарифа каюти се намира на палуба 16 или 18.

Освен суперлуксозно обзавеждане, гостите в апартамент от тарифа **Yacht Club** се ползват и с ексклузивни привилегии като консиерж, приоритет при резервации за представления и различни услуги на борда, частни партита и събития; достъп до ВИП зона; При запазване на каюта от тази тарифа получавате:

• Луксозно обзаведени апартаменти с 24-часово обслужване от персонален иконом;
• Неограничена консумация на ястия и напитки, сервирани в предпочитано от Вас време в частен ресторант **MSC Yacht Club Restaurant**;
• Пакет напитки "**Premium Extra**", включващ всички напитки на борда с цена до 13 $/€ включително мини-бара в каютата;
• Безплатен премиум интернет пакет за 2 устройства
• **Приоритетно качване и слизане на борда и доставяне на багажа в каютите с предимство** (в първия ден от плаването);
• Обслужване по стаите 24 часа в денонощието с безплатна доставка, закуска в каютата;
• Услуга за разопаковане и опаковане на багажа;
• MSC for Me гривна;
• Безплатни шоу програми всяка вечер от плаването ви и всекидневна програма от дейности;
• Ползване на басейни и джакузита;
• Достъп до общите спортни зали и съоръжения на открито;
• Безплатен достъп до фитнес зала с панорамна гледка;
• Ексклузивен достъп до частната зона **MSC Yacht Club**, откритата палуба **„THE ONE SUN DECK“** и **„TOP SAIL LOUNGE“** в най-високите част на кораба, за да се насладите на слънцето на спокойствие;
• Набор от безплатни продукти, както и халат и чехли;
• Неограничен достъп до **Thermal Area** зоната през целия период на круиза (сауна, парна баня);
• **Детски клубове** и специално организирани **занимания за деца без допълнително заплащане**, както и специалните **Master Chef** готварски курсове и **курсове по чужд език**;