26 дни Австралия, Нова Каледония, Фиджи, Тонга, Острови Кук, Френска Полинезия, Великобритания, Чили - SYD26A03

Картата е само за обща ориентация. Координатите са приблизителни и не целят да покажат точната локация на кораба.

Легенда: "A" - начална точка; "B" - крайна точка; "O" - начална и крайна точка

без прозорец **€ 3119**
с прозорец **€ 3599**
с балкон **€ 4439**

€ 3119
Най-ниска цена на човек в двойна каюта за избрания период

КРУИЗНА КОМПАНИЯ: COSTA
КОРАБ: COSTA SERENA ⚓⚓⚓⚓

ЦЕНИ

Това са най-ниските цени за посочените дати на отплаване и тип каюти. Посочените цени са **на човек** при двама възрастни в каюта.
При обявени промоции и намаления, цените са показани с вече калкулираната отстъпка.
Изберете дата на отплаване, за да преминете на следващ екран, където ще може да проверите крайната цена за всички пасажери и да изпратите запитване.

Дата	Тип оферта	без прозорец	с прозорец	с балкон	апартамент
12.11.2026	Individual	€ 3119	€ 3599	€ 4439	-

Маршрут

	ДЕН	ТОЧКА	ДЪРЖАВА	ПРИСТИГАНЕ	ТРЪГВАНЕ
	1	Сидни	Австралия	-	18:00
	2	В открито море		-	-
	3	В открито море		-	-
	4	В открито море		-	-
	5	Нумеа	Нова Каледония	07:00	16:00
	6	Лифу	Нова Каледония	09:00	16:00
	7	В открито море		-	-
	8	Сува (Фиджи)	Фиджи	09:00	19:00
	9	В открито море		-	-
	10	Нукуалофа (Тонга)	Тонга	08:00	18:00

	ДЕН	ТОЧКА	ДЪРЖАВА	ПРИСТИГАНЕ	ТРЪГВАНЕ
	11	В открито море		-	-
	12	Раротонга	Острови Кук	07:00	17:00
	13	В открито море		-	-
	14	Таити (Папеете)	Френска Полинезия	09:00	18:00
	15	В открито море		-	-
	16	В открито море		-	-
	17	В открито море		-	-
	18	Питкерн (Баунти бей)	Великобритания	09:00	11:00
	19	В открито море		-	-
	20	В открито море		-	-
	21	Великденски о-в	Чили	09:00	19:00
	22	В открито море		-	-
	23	В открито море		-	-
	24	В открито море		-	-
	25	В открито море		-	-
	26	В открито море		-	-
	27	Сан Антонио (Сантяго)	Чили	09:00	-

Какво включва цената?

Цената включва:

- Настаняване в избрания вид каюта за периода на целия круиз;
- **Пристанищни такси** във всички точки от маршрута;
- **Хранене на пълен пансион на борда** (закуска, обяд, вечеря*, следобедна закуска, нощен бюфет съгласно програмата на борда) – * вечерята е на две смени с фиксирани часове;
- **Напитки** - по време на храненията на бюфет - наливна вода, сокове, чай и кафе. Ако сте избрали тарифа **All Inclusive**, в цената влиза и пакет напитки My Drinks.
- Ежедневно почистване на каютите;
- Дневни и вечерни развлечения на борда на кораба (анимация и шоу програми);
- Ползване на откритите **басейни**, шезлонги, хидромасажни вани на открито, плажни хавлии;
- Ползване на фитнес центъра (има изисквания за възраст и облекло) и спортното игрище;
- Някои групови спортни занимания (аеробика)

Цената не включва:

- Транспорт от и до междинното европейско летище, откъдето се лети до пристанището на отплаване;
- Междинни нощувки, ако се налагат - може да се резервират в офисите на агенцията;
- **Брегови екскурзии** в отделните точки от маршрута (закупуват се на борда на кораба или предварително в офисите на агенцията);
- **Такса обслужване на борда**, съгласно общите условия на круизната компания - **€ 11 на ден за възрастни и деца навършили 14 години**; за деца от 4 до 14 години **€5.5** на ден; деца под 4 години - без такса);
- **Напитките** - безалкохолни и алкохолни, освен упоменатите по-горе;

Изтеглете видовете пакети напитки тук!

- **Храната в специализираните ресторанти (на борда на корабите, които имат такива)** ;
- **Всякакви услуги с индивидуален характер** (както и СПА, пране, гладене, фризьор, козметик и др.);
- Хазарт (бинго, казино и др.)

- Телекомуникациите и интернет;
- **Медицинска застраховка "Помощ при пътуване в чужбина"** - препоръчителна, може да се закупи във всеки офис на агенцията; По желание може да сключите и допълнителна застраховка "Отмяна на пътуването". Застраховката се сключва в деня на подписване на договора за круизно пътуване само при условие, че е извършено плащане (частично или пълно) и до началната дата на пътуването остават не по–малко от 15 дни. Повече информация може да получите в офисите на агенцията.

Ред и начини на плащане:

- За **круизи** различни от Last Minute – **30% от общата стойност** на пътуването са дължими при потвърждение на онлайн заявката за резервация или при сключване на договор в офис, съгласно т. 21 от Общите условия.
- Потребителят е длъжен да заплати останалата част от цената на круизното пътуване не по-късно от **60 дни преди началната дата на пътуването**.
- За круизи по тарифа **LAST MINUTE** – 100% от стойността на круизното пътуване са дължими при потвърждение на онлайн заявката за резервация или при сключване на договор в офис.
- За круизи по тарифа **FLASH SALE** – 100% от стойността на круизното пътуване са дължими при потвърждение на онлайн заявката за резервация или при сключване на договор в офис.
- За круизи на борда на **COSTA SERENA** – 30 % от общата стойност на пътуването са дължими при потвърждение на онлайн заявката за резервация или при сключване на договор в офис, съгласно т. 21 от Общите условия. Потребителят е длъжен да заплати останалата част от цената на круизното пътуване не по-късно от **90 дни преди началната дата на пътуването**.
- Плащането може да се извърши в брой или с дебитна/кредитна карта в офис на агенцията или по банков път на посочените в потвърждението/договора банкови сметки.

Анулационни условия:

Неустойки в случай на анулация от страна на клиент - спрямо стандартните условия на круизната компания:

Анулационни условия при тарифа LAST MINUTE DEALS:

- След направена резервация – 100% от стойността на круиза;

Анулационни условия при тарифа FLASH SALE:

- След направена резервация – 100% от стойността на круиза;

Анулационни условия при тарифа MyCosta или All Inclusive:

- При оставащи 60 или повече дни до отплаване – 100 евро на човек;
- Между 59 и 30 дни преди отплаване – 25% от стойността на круиза;
- Между 29 и 15 дни преди отплаване – 50% от стойността на круиза;
- Между 14 и 8 дни преди отплаване – 75% от стойността на круиза;
- 7 или по-малко дни преди отплаване – удържа се 100% от сумата, заплатена за на круиза;

Анулационни условия за отплавания на борда на Costa Serena в тарифа MyCosta или All Inclusive:

- При оставащи 90 или повече дни до отплаване – 15 % от стойността на круиза;
- Между 89 и 30 дни преди отплаване – 50% от стойността на круиза;
- Между 29 и 10 дни преди отплаване – 75% от стойността на круиза;
- 9 или по-малко дни преди отплаване – удържа се 100% от сумата, заплатена за на круиза;

Допълнителни условия и информация:

- Цените в български лева се изчисляват по обменен курс 1.96 BGN за 1 EUR.
- Необходими документи за пътуване: валиден **международен паспорт**, изтичащ след не по-малко от 6 месеца от датата на приключване на пътуването.
- Круизният билет на COSTA се получава след успешна онлайн регистрация в клиентския сайт на круизната компания. След като заплатите своя круиз изцяло, може да направите своята онлайн регистрация не по-рано от 10 дни преди датата на отплаване и да получите своя билет.
- Необходимо е издаване на предварителна виза за български граждани ако по маршрута имате посещение на някоя от следните държави: **Австралия, САЩ, Индия, Канада, Намибия, ЮАР, Мозамбик, Тайланд, Куба, Пуерто Рико** и др.
- Виза на място може да си издаде при посещение на някоя от следните държави: **Бахрейн, Виетнам, Египет, Индонезия, Йордания, Камбоджа, Мадагаскар, Папуа Нова Гвинея, Ямайка.**
  Русия - при круизно пътуване с посещение на Санкт Петербург е необходимо предварително издаване на електронна виза.

  Повече информация относно визовите изисквания за български граждани можете да получите на сайта на Министерството на външните работи на Република България или просто ни попитайте.

  Чуждестранни граждани, може да проверят визовите изисквания, валидни за техните държави на страниците на техните консулски отдели, външно министерство или съответните служби.

Кораб

Costa SERENA ⚓⚓⚓⚓

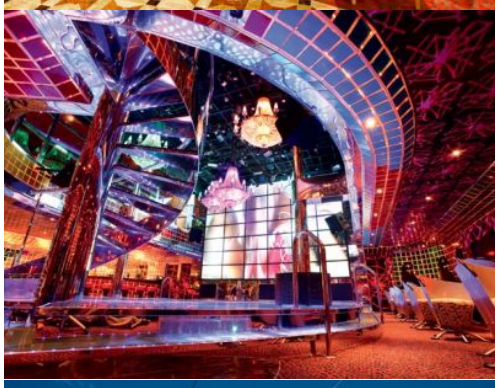
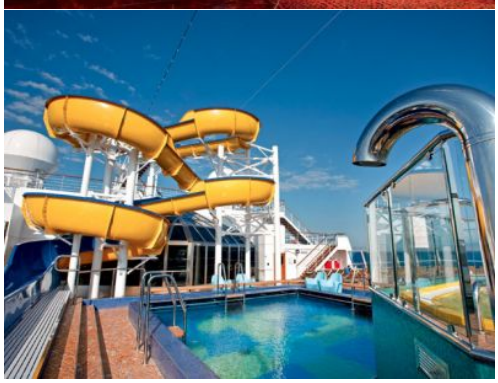

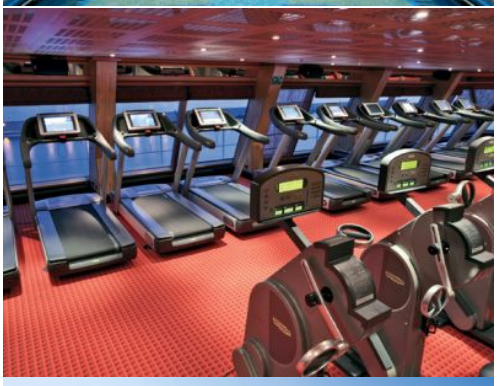
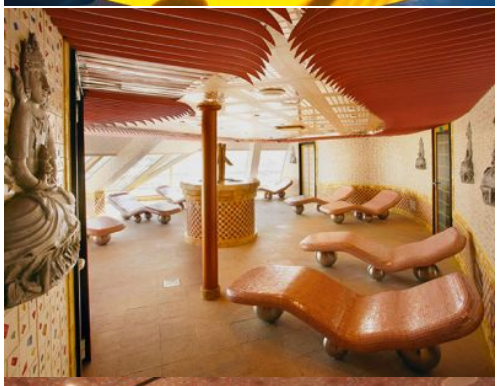
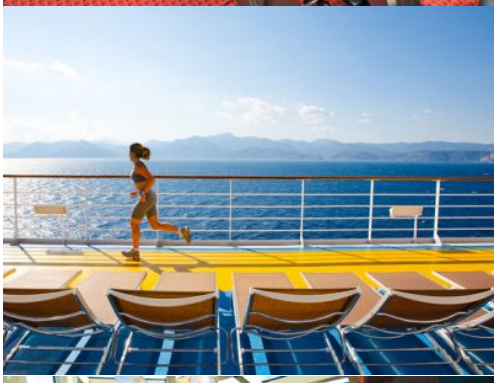

ТЕХНИЧЕСКА ИНФОРМАЦИЯ

Брой пътници: 3700
Последна година на реновация: -
Полезен обем: 114147
Дължина: 290.00
Електрическо напрежение: 220/110

Брой екипаж: 1100
Година на пускане на вода: 2007
Ширина: 35.00
Скорост: 23.00

ЗА КОРАБА

Costa Serena е в експлоатация от **2006 г.** Коръбът е част от най-голямата група от едно семейството - Конкордия клас, заедно с Fascinosa, Favolosa и Pacifica. До 2014 година това е серията най-големи кораби на круизната компания. Днес те се радват на огромна популярност, заради добрия баланс между размер на кораба и предлагани забавления, без да са твърде големи и претъпкани.

Това е **„корабът на спокойствието“** на Costa, каквото и означава името ѝ.

Costa Serena разполага с няколко ресторанта, **13 бара, 5 басейна, фитнес, СПА център**, звукозаписно студио, PlayStation игри и редица други опции за забавление, спорт и релакс. И все пак разнообразието от такива не може да се сравни с това на круизните кораби на Royal Caribbean, NCL или Celebrity, например.

Пасажерите на кораба са главно от европейски държави – Италия, Испания, Португалия, Германия, Централна и Източна Европа.

Каюти

На борда на **Costa Serena** може да се настаните стандартни каюти или апартаменти, които се делят на няколко типа: вътрешни, външни с прозорец, с балкон, малки и големи апартаменти. Вътрешните и външните каюти може да бъдат клас **Classic** - стандартни - или **Premium**, които гарантират по-добро разположение, повече привилегии и екстри. Всеки вид каюта се предлага в две ценови категории - MyCruise или All Inclusive, като вторият включва и пакет алкохолни и безалкоколни напитки към цената.

ГАСТРОНОМИЯ

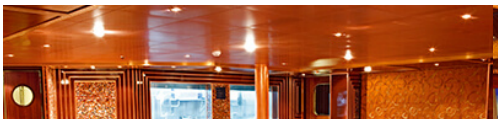

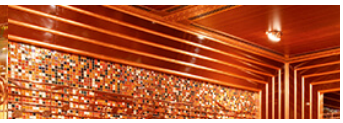

Costa Serena разполага с **5 ресторанта**, в които ще можете да се насладите на разнообразие от различни средиземноморски ястия, пица и паста, северноамериканска кухня и барбекю, гурме специалитети както и леки, здравословни храни.

В ресторантите се осигуряват безплатно вода и чай, но останалите **напитки**, които поръчате се заплащат допълнително.

Ежедневни дрехи през деня и спортно-елегантни – вечер - са подходящо **облекло** по време на хранене. Официални тоалети се изискват единствено на гала вечерите, организирани 1 до 2 пъти по време на круиза.

Ресторанти без допълнително заплащане:

★ **Основни ресторанти Vesta и Ceres**

Двата основни ресторанта на борда на Costa Serena предлагат по-изискана обстановка, обслужване от внимателни сервитьори и избор от предястия, салати, паста, супи, основни ястия и десерти, най-често приготвени в традициите на средиземноморската кухня.

Отворени: за Vesta е отворен за закуска, обяд и вечеря; Ceres – само за вечеря

Резервация: изисква се само за вечеря. Прави се предварително - часът за хранене се избира от вас (за каюти Premium) или круизната компания (за каюти Classic) в началото на круиза. Възможните часове за хранене са 18.30 и 21 ч.

★ **Ресторант – бюфет Prometheus**

Непринудена атмосфера и богато разнообразие от всякакви ястия, Prometheus е ресторант на самообслужване с вътрешен бюфет и зала и външни секции за грил, азиатска, мексиканска и италианска кухня, които може да хапвате на маси на открито, край басейна.

Отворен: за закуска, обяд и вечеря

Резервация: не е необходима

Специализирани ресторанти (срещу допълнително заплащане):

★ **Club Bacco**

Луксозен гурме ресторант с меню, изготвено от майстор готвач и изтънени ястия и фина атмосфера. Заплаща се по **цени в меню**, които варират от около €6 - €7 евро за предястия и антипасти, €7 - €9 за основни ястия и €5 за десерти.

Отворен: за вечеря

Резервация: изисква се. Може да се направи на бюро информация или на специални интерактивни екрани, разположени на публични зони на борда.

БАРОВЕ И ЗАВЕДЕНИЯ

Costa Serena разполага с **13 заведения** за питиета през деня и вечерта, танци и музика на живо. Сред тях са няколко коктейл бара край басейните, спортен бар, пиано бар, дискотека и специален бар, където пушенето е разрешено. Посещението им е безплатно, но всички консумирани напитки се заплащат допълнително. Компания Costa предлага **All Inclusive пакети** за напитки, с които е възможно да намалите разходите за напитки, в зависимост от вашата консумацията ви на борда на кораба. Повече информация за тях може да получите от круизния ви консултант в Usit Colours.

УСЛУГИ НА БОРДА

Спорт, релакс и забавления

Costa Serena предоставя разнородни **опции за спортуващите пасажери** като 4 басейна за плуване, спортно игрище за баскетбол, тенис, футбол, фитнес център с уроци по аеробика, писта за джогинг.

Любителите на **СПА услугите** пък ще се радват да посетят големия 6000 кв.м. **СПА център Samsara**, където може да се насладят на професионални процедури и луксозно СПА оборудване.

Стандартните дневни и вечерни развлекателни програми като концерти, циркови и лазарно шоу също са налични на борда на **Costa Serena** и се провеждат в театър Stardust.

Следните дейности са включени в цената на круиза:

- **Спортно игрище** – където може да играете баскетбол, футбол и тенис
- **Писта за джогинг** – не разваляйте режима си за тичане дори и на кораба. Тичайте на открито и на високо, 12 палуби над морското равнище Посещение и ползване на библиотеката и стаята за игри
- **Фитнес** – Costa Serena предоставя за тренировки напълно оборудвана фитнес зала, с голям брой уреди и място за аеробика и гимнастика
- **Групови занимания по аеробика и фитнес**
- **Джакузита** - корабът разполага с 5 външни джакузита
- **Басейни** – на борда на Costa Serena са разположени 4 открити басейна. Единият от тях е оборудван с огромен **екран** за филми, шоу програми и PlayStation игри. Два от басейните са оборудвани с подвижни стъклени покриви, за да им се порадвате дори и по време на зимен круиз в Средиземно море.
- **Водна пързалка** – спуска се от палуба 14 до един от басейните на палуба 11
- **Театър Stardust** и всички организирани спектакли по време на круизаното пътуване

Допълнителна такса се плаща за:

- **Спортни тренировки и уроци:** индивидуални фитнес тренировки с инструктор; уроци по танци, йога, пилатес. Средната цена е за 1 посещение е **€10**
- **СПА център Samsara и всички процедури в него**: лечебни и релаксиращи масажи, терапии; ползване на турска баня, термална баня, сауна, стаи за аромотерапия, специални стаи за отдих, UVA солариум, малък басейн за таласотерапия, салон за красота и др.
- **Симулатор за Формула 1 Гранд При**
- **Зала за аркадни игри**
- **PlayStation игри** – такиваможе да се играят в специална зала с PS3 конзоли, както и по време на организирани playStation вечери на екрана край един от басейните
- **Звукозаписно студио** – с помощта на професионалисти може да запишете изпълнени от вас песни, след което те ще компилират вашите записи в CD. Цената за 1 ч. е €35.

С деца на круиз

Costa Cruises се грижат едновременно за забавлението на децата и безгрижната почивка на родителите със своята програма **Costa Kids Program**. Програмата е развита и на Costa Pacifica и обединява всички дейности на борда на кораба, свързани със заниманието и професионалната грижа за малките гости, по време на един круиз:

- детски карнавали, **пица партита**, уроци по: италиански, пластика, рисуване, танци за деца; много игри, спортни състезания, музикални вечери; диско партита;
- 2 детски вечéри с тема и специално **детско меню**;
- занималня и детска градина за деца от 3 до 11 години – безплатна до 1.30 ч. през нощта.

Тези детски занимания са включени в цената на круиза и са организирани и водени от млади хора, специално обучени за работа с деца. Провеждат се почти през целия ден: от 9 до 12 ч., от 15 до 18 ч. и от 21.30 до 23.30 ч. и са съобразени с възрастта на децата, които са разделени на 2 групи.

- Squok Club – деца от 3 до 11 години;
- **Teens Club** – деца между 12 и 17 години.

Прочетете още за заниманията и отличителните характеристики на круизните кораби на Costa Cruises.

Каюти

Снимката е илюстративна и не гарантира изгледа, обзавеждането и разположението на резервираната от вас каюта.

ЕДИНИЧНА ВЪТРЕШНА КАЮТА CI

Вътрешна каюта, предвидена за един човек. Тя е с по-малък размер - около 10 кв.м.

Снимката е илюстративна и не гарантира изгледа, обзавеждането и разположението на резервираната от вас каюта.

ВЪТРЕШНИ КАЮТИ IC

Вътрешните каюти, клас Classic, са разположени на по-ниските палуби на борда на кораба и разполагат с всички стандартни удобства на настаняване на гарантирано най-ниска цена за категорията каюти.
Те са обзаведени с две единични или едно двойно легло, баня с душкабина и тоалетна, диван, който в някои каюти се разтяга, за настаняване на 3-ти пасажер, огледало и бюро, LCD телевизор, климатик, сейф, минибар, телефон и сешоар.

Площ: от 14 кв.м.

Снимката е илюстративна и не гарантира изгледа, обзавеждането и разположението на резервираната от вас каюта.

ВЪТРЕШНИ КАЮТИ IP

Вътрешните каюти от клас Premium дават на пасажерите **предимства** като по-добро разположение на каютата на борда на кораба, по-голяма площ и някои **допълнителни привилегии** като безплатна закуска в каютата, 24 часа рум сервиз без заплащане на услугата, предмиство при резервация на вечеря в ресторантите и 10% отстъпка при следващ круиз в рамките на 2 години.

Те са обзаведени с две единични или едно двойно легло, баня с душкабина и тоалетна, диван, който в някои каюти се разтяга, за настанявне на 3-ти пасажер, огледало и бюро, LCD телевизор, климатик, сейф, минибар, телефон и сешоар.

Снимката е илюстративна и не гарантира изгледа, обзавеждането и разположението на резервираната от вас каюта.

ВЪТРЕШНА КАЮТА I1

Вътрешните каюти I1 са **гарантирани**, което означава, че нямаме право на избор на определена каюта; разположението на кораба и самата каюта се определят от круизната компания непосредствено преди отплаване. Също така няма възможност за избор на смяна за вечеря.
Те са обзаведени с две единични или едно двойно легло, баня с душкабина и тоалетна, диван, който в някои каюти се разтяга, за настаняване на 3-ти пасажер, огледало и бюро, LCD телевизор, климатик, сейф, минибар, телефон и сешоар.

Площ: от 14 кв.м.

Снимката е илюстративна и не гарантира изгледа, обзавеждането и разположението на резервираната от вас каюта.

ВЪТРЕШНА КАЮТА I2

Вътрешните каюти, клас Classic, са разположени на по-ниските палуби на борда на кораба и разполагат с всички стандартни удобства на настаняване на гарантирано най-ниска цена за категорията каюти.
Те са обзаведени с две единични или едно двойно легло, баня с душкабина и тоалетна, диван, който в някои каюти се разтяга, за настаняване на 3-ти пасажер, огледало и бюро, LCD телевизор, климатик, сейф, минибар, телефон и сешоар.

Площ: от 14 кв.м.

Снимката е илюстративна и не гарантира изгледа, обзавеждането и разположението на резервираната от вас каюта.

ВЪТРЕШНА КАЮТА I3

Вътрешните каюти от клас Premium дават на пасажерите **предимства** като по-добро разположение на каютата на борда на кораба, по-голяма площ и някои **допълнителни привилегии** като безплатна закуска в каютата, 24 часа рум сервиз без заплащане на услугата, предмиство при резервация на вечеря в ресторантите и 10% отстъпка при следващ круиз в рамките на 2 години.

Те са обзаведени с две единични или едно двойно легло, баня с душкабина и тоалетна, диван, който в някои каюти се разтяга, за настанявне на 3-ти пасажер, огледало и бюро, LCD телевизор, климатик, сейф, минибар, телефон и сешоар.

Снимката е илюстративна и не гарантира изгледа, обзавеждането и разположението на резервираната от вас каюта.

ВЪТРЕШНА КАЮТА I4

Вътрешните каюти от клас Premium дават на пасажерите **предимства** като по-добро разположение на каютата на борда на кораба, по-голяма площ и някои **допълнителни привилегии** като безплатна закуска в каютата, 24 часа рум сервиз без заплащане на услугата, предмиство при резервация на вечеря в ресторантите и 10% отстъпка при следващ круиз в рамките на 2 години.

Те са обзаведени с две единични или едно двойно легло, баня с душкабина и тоалетна, диван, който в някои каюти се разтяга, за настанявне на 3-ти пасажер, огледало и бюро, LCD телевизор, климатик, сейф, минибар, телефон и сешоар.

Снимката е илюстративна и не гарантира изгледа, обзавеждането и разположението на резервираната от вас каюта.

ВЪТРЕШНИ КАЮТИ IV

Вътрешните каюти IV са **гарантирани**, което означава, че нямаме право на избор на определена каюта; разположението на кораба и самата каюта се определят от круизната компания непосредствено преди отплаване. Също така няма възможност за избор на смяна за вечеря.
Те са обзаведени с две единични или едно двойно легло, баня с душкабина и тоалетна, диван, който в някои каюти се разтяга, за настанявне на 3-ти пасажер, огледало и бюро, LCD телевизор, климатик, сейф, минибар, телефон и сешоар.

Площ: от 14 кв.м.

Снимката е илюстративна и не гарантира изгледа, обзавеждането и разположението на резервираната от вас каюта.

ЕДИНИЧНА ВЪНШНА КАЮТА CE

Единичните външните каюти, клас Classic, са с ограничена видимост и разположение на по-ниските палуби на борда на кораба и са предвидени само за единично настаняване. Те разполагат с всички стандартни удобства на настаняване на гарантирано най-ниска цена за категорията каюти.
Обзаведени са с две единични или едно двойно легло, баня с душкабина и тоалетна, диван, който в някои каюти се разтяга, за настанявне на 3-ти пасажер, огледало и бюро, LCD телевизор, климатик, сейф, минибар, телефон и сешоар.

Площ: от 12 кв. м.

Снимката е илюстративна и не гарантира изгледа, обзавеждането и разположението на резервираната от вас каюта.

ВЪНШНИ КАЮТИ EC

Външните каюти, клас Classic, са с ограничена видимост и разположение на по-ниските палуби на борда на кораба. Те разполагат с всички стандартни удобства на настаняване на гарантирано най-ниска цена за категорията каюти. Обзаведени са с две единични или едно двойно легло, баня с душкабина и тоалетна, диван, който в някои каюти се разтяга, за настанявне на 3-ти пасажер, огледало и бюро, LCD телевизор, климатик, сейф, минибар, телефон и сешоар.

Площ: от 16 кв. м.

Снимката е илюстративна и не гарантира изгледа, обзавеждането и разположението на резервираната от вас каюта.

ВЪНШНИ КАЮТИ EP

Външните каюти от клас Premium дават на пасажерите **предимства** като по-добро разположение на каютата на борда на кораба, по-голяма площ и някои **допълнителни привилегии** като безплатна закуска в каютата, 24 часа рум сервиз без заплащане на услугата, предмиство при резервация на вечеря в ресторантите и 10% отстъпка при следващ круиз в рамките на 2 години.

Те разполагат с прозорец или илюминатор, две единични или едно двойно легло, баня с душкабина и тоалетна, диван, който в някои каюти се разтяга, за настанявне на 3-ти пасажер, огледало и бюро, LCD телевизор, климатик, сейф, минибар, телефон и сешоар.

Снимката е илюстративна и не гарантира изгледа, обзавеждането и разположението на резервираната от вас каюта.

ВЪНШНА КАЮТА E1

Външните каюти E1 са **гарантирани**, което означава, че нямаме право на избор на определена каюта; разположението на кораба и самата каюта се определят от круизната компания непосредствено преди отплаване. Също така няма възможност за избор на смяна за вечеря.
Обзаведени са с две единични или едно двойно легло, баня с душкабина и тоалетна, диван, който в някои каюти се разтяга, за настанявне на 3-ти пасажер, огледало и бюро, LCD телевизор, климатик, сейф, минибар, телефон и сешоар.

Площ: от 16 кв. м.

Снимката е илюстративна и не гарантира изгледа, обзавеждането и разположението на резервираната от вас каюта.

ВЪНШНА КАЮТА E2

Външните каюти от клас Premium дават на пасажерите **предимства** като по-добро разположение на каютата на борда на кораба, по-голяма площ и някои **допълнителни привилегии** като безплатна закуска в каютата, 24 часа рум сервиз без заплащане на услугата, предмиство при резервация на вечеря в ресторантите и 10% отстъпка при следващ круиз в рамките на 2 години.

Те разполагат с прозорец или илюминатор, две единични или едно двойно легло, баня с душкабина и тоалетна, диван, който в някои каюти се разтяга, за настанявне на 3-ти пасажер, огледало и бюро, LCD телевизор, климатик, сейф, минибар, телефон и сешоар.

Снимката е илюстративна и не гарантира изгледа, обзавеждането и разположението на резервираната от вас каюта.

ВЪНШНИ КАЮТИ EV

Външните каюти EV са **гарантирани**, което означава, че нямаме право на избор на определена каюта; разположението на кораба и самата каюта се определят от круизната компания непосредствено преди отплаване. Също така няма възможност за избор на смяна за вечеря.
Обзаведени са с две единични или едно двойно легло, баня с душкабина и тоалетна, диван, който в някои каюти се разтяга, за настанявне на 3-ти пасажер, огледало и бюро, LCD телевизор, климатик, сейф, минибар, телефон и сешоар.

Площ: от 16 кв. м.

Снимката е илюстративна и не гарантира изгледа, обзавеждането и разположението на резервираната от вас каюта.

КАЮТИ С БАЛКОН BC

Каюти с балкон, клас Classic, са разположени на по-ниските палуби на борда на кораба и разполагат с всички стандартни удобства на настаняване на гарантирано най-ниска цена за категорията каюти.
Те са обзаведени с две единични или едно двойно легло, баня с душкабина и тоалетна, диван, който в някои каюти се разтяга, за настанявне на 3-ти пасажер, огледало и бюро, LCD телевизор, климатик, сейф, минибар, телефон и сешоар.

Площ: от 22 кв.м.

Снимката е илюстративна и не гарантира изгледа, обзавеждането и разположението на резервираната от вас каюта.

КАЮТИ С БАЛКОН BP

Каюти с балкон от клас Premium дават на пасажерите **предимства** като по-добро разположение на каютата на борда на кораба, по-голяма площ и някои **допълнителни привилегии** като безплатна закуска в каютата, 24 часа рум сервиз без заплащане на услугата, предмиство при резервация на вечеря в ресторантите и 10% отстъпка при следващ круиз в рамките на 2 години.

Те разполагат със самостоятелен балкон, две единични или едно двойно легло, баня с душкабина и тоалетна, диван, който в някои каюти се разтяга, за настанявне на 3-ти пасажер, огледало и бюро, LCD телевизор, климатик, сейф, минибар, телефон и сешоар.

Снимката е илюстративна и не гарантира изгледа, обзавеждането и разположението на резервираната от вас каюта.

КАЮТА С БАЛКОН B1

Каюти с балкон B1 са **гарантирани**, което означава, че нямаме право на избор на определена каюта; разположението на кораба и самата каюта се определят от круизната компания непосредствено преди отплаване. Също така няма възможност за избор на смяна за вечеря.
Те са обзаведени с две единични или едно двойно легло, баня с душкабина и тоалетна, диван, който в някои каюти се разтяга, за настанявне на 3-ти пасажер, огледало и бюро, LCD телевизор, климатик, сейф, минибар, телефон и сешоар.

Площ: от 22 кв.м.

Снимката е илюстративна и не гарантира изгледа, обзавеждането и разположението на резервираната от вас каюта.

КАЮТА С БАЛКОН B2

Каюти с балкон, клас Classic, са разположени на по-ниските палуби на борда на кораба и разполагат с всички стандартни удобства на настаняване на гарантирано най-ниска цена за категорията каюти.
Те са обзаведени с две единични или едно двойно легло, баня с душкабина и тоалетна, диван, който в някои каюти се разтяга, за настанявне на 3-ти пасажер, огледало и бюро, LCD телевизор, климатик, сейф, минибар, телефон и сешоар.

Площ: от 22 кв.м.

Снимката е илюстративна и не гарантира изгледа, обзавеждането и разположението на резервираната от вас каюта.

КАЮТА С БАЛКОН B3

Каюти с балкон от клас Premium дават на пасажерите **предимства** като по-добро разположение на каютата на борда на кораба, по-голяма площ и някои **допълнителни привилегии** като безплатна закуска в каютата, 24 часа рум сервиз без заплащане на услугата, предмиство при резервация на вечеря в ресторантите и 10% отстъпка при следващ круиз в рамките на 2 години.

Те разполагат със самостоятелен балкон, две единични или едно двойно легло, баня с душкабина и тоалетна, диван, който в някои каюти се разтяга, за настанявне на 3-ти пасажер, огледало и бюро, LCD телевизор, климатик, сейф, минибар, телефон и сешоар.

Снимката е илюстративна и не гарантира изгледа, обзавеждането и разположението на резервираната от вас каюта.

КАЮТИ С БАЛКОН BV

Каюти с балкон BV са **гарантирани**, което означава, че нямаме право на избор на определена каюта; разположението на кораба и самата каюта се определят от круизната компания непосредствено преди отплаване. Също така няма възможност за избор на смяна за вечеря.
Те са обзаведени с две единични или едно двойно легло, баня с душкабина и тоалетна, диван, който в някои каюти се разтяга, за настанявне на 3-ти пасажер, огледало и бюро, LCD телевизор, климатик, сейф, минибар, телефон и сешоар.

Площ: от 22 кв.м.

Снимката е илюстративна и не гарантира изгледа, обзавеждането и разположението на резервираната от вас каюта.

МИНИАПАРТАМЕНТ - КАТЕГОРИЯ MS

Това са малки апартаменти с балкон, почти два пъти по-просторни от каютите с балкон и с по-луксозно обзавеждане. Те също са оборудвани с две единични или едно двойно легло, баня с душ-кабина и тоалетна, кът с мека мебел, бюро, LCD телевизор, климатик, сейф, минибар, телефон и сешоар.
Екстри за пасажерите, настанени в миниапартаменти са: регистрация и качване на борда в първия ден на круиза; зареждане с плодове в каютата; халат и пантофи, избор на възглавница, комплект продукти за баня и ежедневна доставка в каютата на меню за обяд и вечеря в ресторантите.

Площ: от 22 кв.м.

Снимката е илюстративна и не гарантира изгледа, обзавеждането и разположението на резервираната от вас каюта.

АПАРТАМЕНТ - КАТЕГОРИЯ S

По-просторни апартаменти с балкон, които освен стандартното оборудване, разполагат и с кухненски плот. Обзаведени са с: две единични или едно двойно легло, баня с душ-кабина и джакузи, малка дневна с мека мебел и масичка, гардеробно пространство, бюро и огледало, LCD телевизор, климатик, сейф, минибар, телефон и сешоар. Екстри за пасажерите, настанени в апартаменти са: регистрация и качване на борда в първия ден на круиза; зареждане с плодове в каютата;халат и пантофи, избор на възглавница, комплект продукти за баня и ежедневна доставка в каютата на меню за обяд и вечеря в ресторантите.

Снимката е илюстративна и не гарантира изгледа, обзавеждането и разположението на резервираната от вас каюта.

ГОЛЯМ АПАРТАМЕНТ С БАЛКОН - КАТЕГОРИЯ GS

Големи апартаменти с балкон, които освен стандартното оборудване, разполагат и с кухненски плот. Обзаведени са с: две единични или едно двойно легло, баня с душ-кабина и джакузи, малка дневна с мека мебел и масичка, гардеробно пространство, бюро и огледало, LCD телевизор, климатик, сейф, минибар, телефон и сешоар.
Екстри за пасажерите, настанени в апартаменти са: регистрация и качване на борда в първия ден на круиза; зареждане с плодове в каютата;халат и пантофи, избор на възглавница, комплект продукти за баня и ежедневна доставка в каютата на меню за обяд и вечеря в ресторантите.

Снимката е илюстративна и не гарантира изгледа, обзавеждането и разположението на резервираната от вас каюта.

ВЪТРЕШНИ КАЮТИ - SAMSARA

Вътрешни каюти, разположени в самия SPA център Samsara. Пасажерите в каюти Samsara получават привилигии при ползване не само на услугите на СПА центъра, но и на ресторанта за здравословна храна в SPA зоната. Обзавеждането в каютите също е по-луксозно и избрано така че да предоставя максимален комфорт и релакс.

Площ: от 14 кв.м.

Снимката е илюстративна и не гарантира изгледа, обзавеждането и разположението на резервираната от вас каюта.

КАЮТИ С БАЛКОН - SAMSARA

Каюти с балкон, разположени в самия SPA център Samsara. Пасажерите в каюти Samsara получават привилигии при ползване не само на услугите на СПА центъра, но и на ресторанта за здравословна храна в SPA зоната. Обзавеждането в каютите също е по-луксозно и избрано така че да предоставя максимален комфорт и релакс.

Снимката е илюстративна и не гарантира изгледа, обзавеждането и разположението на резервираната от вас каюта.

АПАРТАМЕНТ С БАЛКОН - SAMSARA

Луксозни апартаменти с балкон, разположени в самия SPA център Samsara. Пасажерите в каюти Samsara получават привилигии при ползване не само на услугите на СПА центъра, но и на ресторанта за здравословна храна в SPA зоната. Обзавеждането в каютите също е по-луксозно и избрано така че да предоставя максимален комфорт и релакс.

Снимката е илюстративна и не гарантира изгледа, обзавеждането и разположението на резервираната от вас каюта.

АПАРТАМЕНТ С ГОЛЯМ БАЛКОН И ДЖАКУЗИ - SAMSARA

Луксозни апартаменти с голям балкон и джакузи, разположени в самия SPA център Samsara. Пасажерите в каюти Samsara получават привилигии при ползване не само на услугите на СПА центъра, но и на ресторанта за здравословна храна в SPA зоната. Обзавеждането в каютите също е по-луксозно и избрано така че да предоставя максимален комфорт и релакс.

Снимката е илюстративна и не гарантира изгледа, обзавеждането и разположението на резервираната от вас каюта.

ГОЛЯМ АПАРТАМЕНТ С ГОЛЯМ БАЛКОН И ДЖАКУЗИ - SAMSARA

Голям луксозни апартаменти с голям балкон и джакузи, разположени в самия SPA център Samsara. Пасажерите в каюти Samsara получават привилигии при ползване не само на услугите на СПА центъра, но и на ресторанта за здравословна храна в SPA зоната. Обзавеждането в каютите също е по-луксозно и избрано така че да предоставя максимален комфорт и релакс.