3 дни САЩ, Бахамските острови - 3BH175

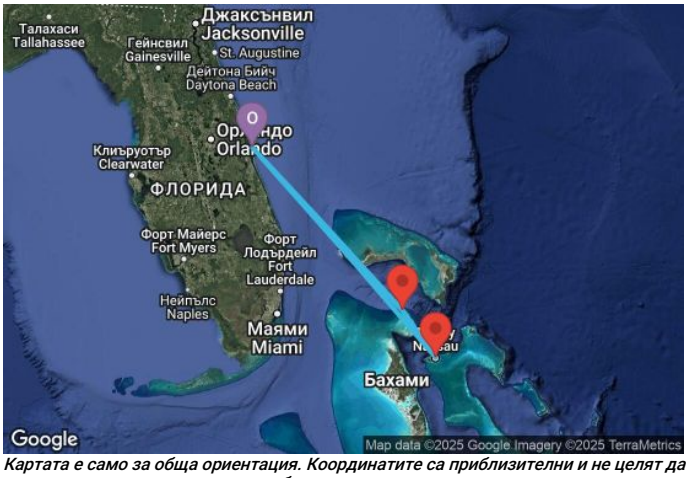

Картата е само за обща ориентация. Координатите са приблизителни и не целят да покажат точната локация на кораба.

Легенда: "A" - начална точка; "B" - крайна точка; "O" - начална и крайна точка

без прозорец	€ 615
с прозорец	€ 678
с балкон	€ 741
апартамент	€ 1133

€ 615

Най-ниска цена на човек в двойна каюта за избрания период

КРУИЗНА КОМПАНИЯ: ROYAL CARIBBEAN
КОРАБ: UTOPIA OF THE SEAS ⚓⚓⚓⚓⚓

ROYAL CARIBBEAN

ЦЕНИ

Това са най-ниските цени за посочените дати на отплаване и тип каюти. Посочените цени са **на човек** при двама възрастни в каюта.
При обявени промоции и намаления, цените са показани с вече калкулираната отстъпка.
Изберете дата на отплаване, за да преминете на следващ екран, където ще може да проверите крайната цена за всички пасажери и да изпратите запитване.

Дата	Тип оферта	без прозорец	с прозорец	с балкон	апартамент
20.11.2026	Най-ниска цена	€ 774	€ 846	€ 902	-
	Стандартна цена	-	-	-	€ 1399
04.12.2026	Най-ниска цена	€ 741	€ 797	€ 867	-
	Стандартна цена	-	-	-	€ 1378
18.12.2026	Най-ниска цена	€ 685	€ 766	€ 792	-
	Стандартна цена	-	-	-	€ 1448
15.01.2027	Най-ниска цена	€ 727	€ 811	€ 1014	-
	Стандартна цена	-	-	-	€ 1595
22.01.2027	Най-ниска цена	€ 685	€ 741	€ 769	-
	Стандартна цена	-	-	-	€ 1133
29.01.2027	Най-ниска цена	€ 685	€ 741	€ 769	-

Дата	Тип оферта	без прозорец	с прозорец	с балкон	апартамент
	Стандартна цена	-	-	-	€ 1133
05.02.2027	Най-ниска цена	€ 685	€ 741	€ 769	-
	Стандартна цена	-	-	-	€ 1133
12.02.2027	Най-ниска цена	€ 783	€ 874	€ 1070	-
	Стандартна цена	-	-	-	€ 1707
26.02.2027	Най-ниска цена	€ 685	€ 741	€ 769	-
	Стандартна цена	-	-	-	€ 1133
12.03.2027	Най-ниска цена	€ 727	€ 790	€ 825	-
	Стандартна цена	-	-	-	€ 1231
09.04.2027	Най-ниска цена	€ 615	€ 678	€ 741	-
	Стандартна цена	-	-	-	€ 1280

Маршрут

	ДЕН	ТОЧКА	ДЪРЖАВА	ПРИСТИГАНЕ	ТРЪГВАНЕ
	1	Орландо (Порт Канаверал)	САЩ	-	16:00
	2	Насау	Бахамските острови	09:00	17:00
	3	Кококей	Бахамските острови	07:00	17:00
	4	Орландо (Порт Канаверал)	САЩ	06:00	-

Какво включва цената?

Цената включва:

Всички цени, посочени към маршрутите на Royal Carribean са в EUR (евро) за човек, настанен в двойна каюта от избраната категория за целия круиз и включват:

- **пристанищни такси** във всички точки от маршрута;
- настаняване в избраната каюта за периода на целия круиз;
- **хранене на борда на кораба** - 24-часов непрекъснат режим
- 24-часов румсървис в каютите;
- някои **напитки** - питейна вода /небутилирана/, кафе и чай;
- ежедневно почистване на каютите;
- разнообразни дневни и вечерни развлечения на борда на кораба;
- ползване на откритите басейни, шезлонги и джакузи, плажни хавлии;
- детска градина и тинейджърски клуб (ежедневни занимания за деца от общо 4 възрастови групи);

- ползване на фитнес център

Цената не включва:

- транспорт от и до началното/крайно пристанище;
- междинни нощувки, ако се налагат - може да се резервират в офисите на вашата туристическа агенция;
- **брегови екскурзии** в отделните точки от маршрута (закупуват се на борда на кораба);
- такси обслужване и парични благодарности към персонала. Таксите за обслужване се начисляват автоматично в бордната сметка на пасажерите и се заплащат в края на пътуването на борда на круизния кораб;

  - $18.50 на човек, на ден, за всички пасажери, настанени в стандартни каюти

  - $21.00 на човек, на ден, за всички пасажери, настанени в апартаменти

- **напитките**, закупувани от баровете на кораба, напитките в минибара в каютата; напитките, поръчвани чрез румсървиса;

Изтеглете видовете пакети напитки тук!

- такса резервация на човек за следните специализирани ресторанти: азиатски, френски, италиански, латино-ресторанти; суши бар; тепаняки – японска кухня; стекхаус. Храната в основното менюто на съответния ресторант НЕ се заплаща допълнително. В случай на екстри – цените за тях са изрично посочени в менюто;
- всякакви услуги с индивидуален характер;
- телефония и интернет;
- услугите на SPA и бизнес центъра, фризьорския салон, фотографското ателие, лекарския кабинет, пране и гладене, baby-sitting, казиното;
- **Медицинска застраховка "Помощ при пътуване в чужбина"** - препоръчителна, може да се закупи във всеки офис на агенцията; По желание може да сключите и допълнителна застраховка "Отмяна на пътуването". Застраховката се сключва в деня на подписване на договора за круизно пътуване само при условие, че е извършено плащане (частично или пълно) и до началната дата на пътуването остават не по–малко от 15 дни. Повече информация може да получите в офисите на агенцията.

Круизната компания запазва правото си да изиска заплащането на допълнителна такса гориво, включително и за вече потвърдени резервации, в случай на значителна промяна на цените на петрола.

Ред и начин на плащане:

- При подаването на онлайн заявката за резервация, съответно при сключването на договор за круизно пътуване в офис на ЮЗИТ Калърс съгласно т. 11, ЮЗИТ Калърс обикновено изисква заплащане на депозит в следните размери:

- За круизи с продължителност до 5 нощувки – левовата равностойност на **€ 100 на човек**;

- За круизи с продължителност между 6 и 9 нощувки – левовата равностойност на **€ 200 на човек**;

- За круизи с продължителност 10 и 14 нощувки – левовата равностойност на **€ 360 на човек**;

- За круизи с продължителност над 15 и повече нощувки – левовата равностойност на **€ 490 на човек**;

- Потребителят е длъжен да заплати останалата част от цената на круизното пътуване не по-късно от **50 дни преди началната дата на пътуването**.
- Плащането може да се извърши в брой или с дебитна/кредитна карта в офис на агенцията или по банков път на посочените в потвърждението/договора банкови сметки.

Анулационни условия:

Неустойки в случай на анулация от страна на клиент - спрямо стандартните условия на круизната компания:

Круизи с продължителност до 5 нощувки:

- При оставащи между 89 и 50 дни преди отплаване – € 100 на човек;
- Между 49 и 31 дни преди отплаване – 50% от стойността на круиза;
- Между 30 и 15 дни преди отплаване – 75% от стойността на круиза;
- 14 или по-малко дни преди отплаване – удържа се 100% от сумата, заплатена за на круиза;

За круизи с продължителност между 5 и 14 нощувки:

- При оставащи между 89 и 50 дни преди отплаване – € 200 на човек;
- Между 49 и 31 дни преди отплаване – 50% от стойността на круиза;
- Между 30 и 15 дни преди отплаване – 75% от стойността на круиза;
- 14 или по-малко дни преди отплаване – удържа се 100% от сумата, заплатена за на круиза;

За круизи с продължителност над 15 нощувки:

- При оставащи между 89 и 50 дни преди отплаване – € 490 на човек;
- Между 49 и 31 дни преди отплаване – 50% от стойността на круиза;
- Между 30 и 15 дни преди отплаване – 75% от стойността на круиза;
- 14 или по-малко дни преди отплаване – удържа се 100% от сумата, заплатена за на круиза;

За празнични круизи (за Коледа и Нова година) с продължителност до 5 нощувки:

- При оставащи между 89 и 60 дни преди отплаване - € 200 на човек или стойността на платения депозит;
- Между 49 и 31 дни преди отплаване – 50% от стойността на круиза;
- Между 30 и 15 дни преди отплаване – 75% от стойността на круиза;
- 14 или по-малко дни преди отплаване – удържа се 100% от сумата, заплатена за на круиза;

За празнични круизи (за Коледа и Нова година) с продължителност над 5 нощувки:

- При оставащи между 89 и 50 дни преди отплаване – € 490 на човек;
- Между 49 и 31 дни преди отплаване – 50% от стойността на круиза;
- Между 30 и 15 дни преди отплаване – 75% от стойността на круиза;
- 14 или по-малко дни преди отплаване – удържа се 100% от сумата, заплатена за на круиза;

Допълнителни условия и информация:

- Цените в български лева се изчисляват по обменен курс 1.96 BGN за 1 EUR.
- Необходими документи за пътуване: валиден **международен паспорт**, изтичащ след не по-малко от 6 месеца от датата на приключване на пътуването.
- Необходимо е издаване на предварителна виза за български граждани ако по маршрута имате посещение на някоя от следните държави: **Австралия, САЩ, Индия, Канада, Намибия, ЮАР, Мозамбик, Тайланд, Куба, Пуерто Рико** и др.
- Виза на място може да си издаде при посещение на някоя от следните държави: **Бахрейн, Виетнам, Египет, Индонезия, Йордания, Камбоджа, Мадагаскар, Папуа Нова Гвинея, Ямайка.**

Повече информация относно визовите изисквания за български граждани можете да получите на сайта на Министерството на външните работи на Република България или просто ни попитайте.

Чуждестранни граждани, може да проверят визовите изисквания, валидни за техните държави на страниците на техните консулски отдели, външно министерство или съответните служби.

Кораб

UTOPIA of the Seas ⚓⚓⚓⚓⚓

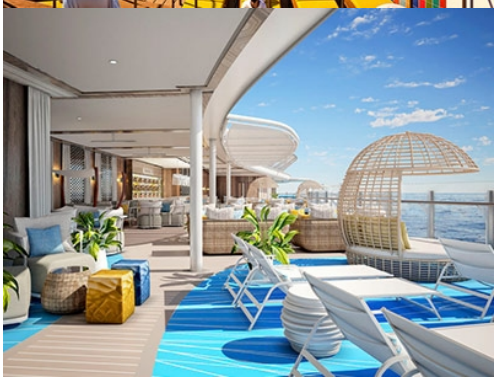

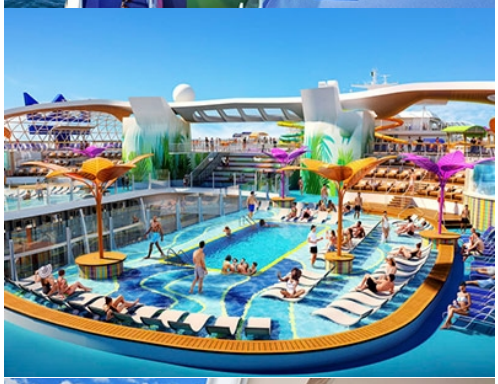

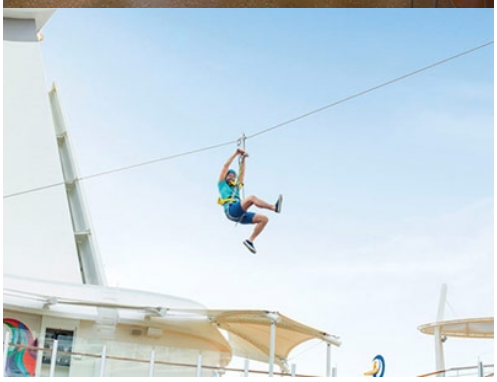

ТЕХНИЧЕСКА ИНФОРМАЦИЯ

Брой пътници: -
Последна година на реновация: -
Полезен обем: -
Дължина: -
Електрическо напрежение: -
Брой екипаж: -
Година на пускане на вода: -
Ширина: -
Скорост: -

Каюти

AQUA THEATER SUITE LARGE BALCONY 2 BEDROOMS - A1

OCEAN VIEW LARGE BALCONY - КАЮТА С ГОЛЯМ БАЛКОН - КАТЕГОРИЯ 1C

OCEAN VIEW LARGE BALCONY - КАЮТА С ГОЛЯМ БАЛКОН - КАТЕГОРИЯ 2C

OCEAN VIEW LARGE BALCONY - КАЮТА С ГОЛЯМ БАЛКОН - КАТЕГОРИЯ 1A

SUITE GUARANTEE - АПАРТАМЕНТ ГАРАНТИРАН WS

JUNIOR SUITE - МАЛЪК АПАРТАМЕНТ J3

JUNIOR SUITE - МАЛЪК АПАРТАМЕНТ J4

GRAND SUITE 1 BEDROOM - GS

OWNER'S SUITE 1 BEDROOM - OS

CROWN LOFT SUITE BALCONY - L1

SPAC AQUATHEATER SUITE - A3

AQUA THEATER SUITE LARGE BALCONY - A2

CONNECTING OCEAN VIEW BALCONY - СВЪРЗАНИ КАЮТИ С БАЛКОН - КАТЕГОРИЯ CB

ULTIMATE FAMILY SUITE - US

ROYAL LOFT SUITE - RL

CENTRAL PARK INTERIOR VIEW - ВЪТРЕШНА КАЮТА С ВИРТУАЛЕН ПРОЗОРЕЦ КЪМ ПАРКА - 2S

PROMENADE VIEW INTERIOR - ВЪТРЕШНА КАЮТА С ВИРТУАЛЕН ПРОЗОРЕЦ КЪМ УЛИЦАТА - 2T

SPA MID SHIP - КАЮТА С БАЛКОН - S2

SPA MID SHIP - КАЮТА С БАЛКОН - S4

SPA LARGE BALCONY CABIN - КАЮТА С БАЛКОН - SB

SPA GUARANTEE - КАЮТА С БАЛКОН - XS

SPACIOUS INTERIOR - ГОЛЯМА ВЪТРЕШНА КАЮТА - КАТЕГОРИЯ 1R

BOARDWALK VIEW BALCONY - КАЮТА С БАЛКОН КЪМ УЛИЦАТА - КАТЕГОРИЯ 2I

INTERIOR CABIN - КАТЕГОРИЯ 4U - С ВИРТУАЛЕН БАЛКОН

INTERIOR CABIN - КАТЕГОРИЯ 4V

OUTSIDE GUARANTEE - КАТЕГОРИЯ YO

OCEAN VIEW STATEROOM - КАТЕГОРИЯ 4N

BALCONY STATEROOM GUARANTEE - КАЮТА С БАЛКОН БЕЗ ИЗБОР НА ТИП - КАТЕГОРИЯ XN

CENTRAL PARK VIEW BALCONY - ВЪНШНИ КАЮТИ С БАЛКОН С ИЗГЛЕД КЪМ ПАРКА - КАТЕГОРИЯ 2J

CENTRAL PARK VIEW BALCONY - ВЪНШНИ КАЮТИ С БАЛКОН С ИЗГЛЕД КЪМ ПАРКА - КАТЕГОРИЯ 1J

OCEAN VIEW BALCONY GUARANTEE - КАТЕГОРИЯ XB

BOARDWALK VIEW BALCONY STATEROOM - КАЮТА С БАЛКОН - 1I

INTERIOR CABIN - КАТЕГОРИЯ 2V

INTERIOR CABIN - КАТЕГОРИЯ 1V

INSIDE GUARANTEE INTERIOR – КАТЕГОРИЯ ZI

INTERIOR CABIN - КАТЕГОРИЯ CI - СВЪРЗАНИ

OCEAN VIEW STATEROOM - КАТЕГОРИЯ 2N

OCEAN VIEW STATEROOM - КАТЕГОРИЯ 1N

ULTRA SPACIOUS OCEAN VIEW STATEROOM - КАТЕГОРИЯ 1K

OCEAN VIEW BALCONY - КАЮТА С БАЛКОН - КАТЕГОРИЯ 1D

OCEAN VIEW BALCONY - КАЮТА С БАЛКОН - КАТЕГОРИЯ 2D

OCEAN VIEW BALCONY - КАЮТА С БАЛКОН - КАТЕГОРИЯ 3D

OCEAN VIEW BALCONY - КАЮТА С БАЛКОН - КАТЕГОРИЯ 4D

Палуби