7 дни Испания, Португалия

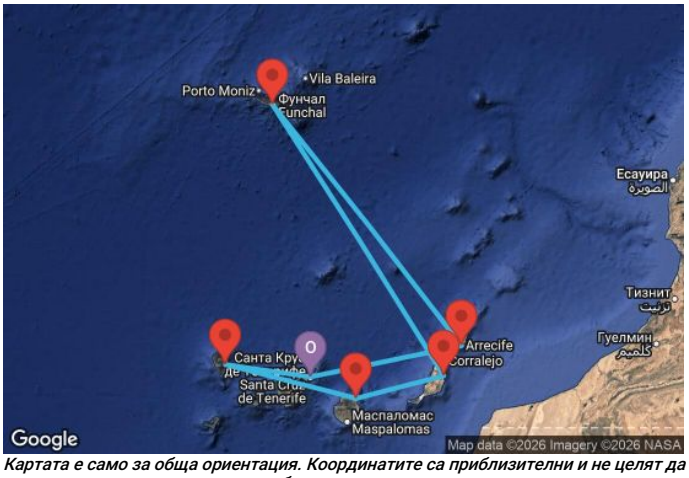

Картата е само за обща ориентация. Координатите са приблизителни и не целят да покажат точната локация на кораба.

Легенда: "A" - начална точка; "B" - крайна точка; "O" - начална и крайна точка

без прозорец € 1821
Deluxe € 2421
Duplex € 3621

€ 1821
Най-ниска цена на човек в двойна каюта за избрания период

КРУИЗНА КОМПАНИЯ: MSC YACHT CLUB
КОРАБ: MSC EURIBIA

Оферта № Q1IP

ЦЕНИ

Това са най-ниските цени за посочените дати на отплаване и тип каюти. Посочените цени са **на човек** при двама възрастни в каюта.
При обявени промоции и намаления, цените са показани с вече калкулираната отстъпка.
Изберете дата на отплаване, за да преминете на следващ екран, където ще може да проверите крайната цена за всички пасажери и да изпратите запитване.

Дата	Тип оферта	без прозорец	Deluxe	Duplex	Royal & Owner
07.11.2027	Ранни записвания	€ 1821	€ 2421	€ 3621	-
	Ранни записвания с включен пакет напитки	€ 1821	€ 2421	€ 3621	-
	Ранни записвания с пакет безалкохолни напитки	€ 1821	€ 2421	€ 3621	-

Маршрут

ДЕН	ТОЧКА	ДЪРЖАВА	ПРИСТИГАНЕ	ТРЪГВАНЕ
1	Тенерифе (Санта Крус)	Испания	-	23:00
2	Лансароте (Ересифе)	Испания	09:00	17:00
3	Мадейра (Фуншал)	Португалия	10:00	20:00
4	В открито море		-	-
5	Фуертевентура (Пуерто дел Росарио)	Испания	08:00	18:00
6	Лас Палмас (Гран Канария)	Испания	07:00	19:00
7	Санта Крус де ла Палма	Испания	08:00	18:00
8	Тенерифе (Санта Крус)	Испания	07:00	-

Какво включва цената?

Цената включва:

- Настаняване в избрания вид каюта за периода на целия круиз;
- **Пристанищни такси** във всички точки от маршрута;
- **Хотелска такса** - такса за обслужването на борда на кораба.
- Изхранване на пълен пансион на борда (закуска, обяд, следобедна закуска, вечеря, късен бюфет) в MSC Yacht Club, както и в бюфетите и основния ресторант на кораба;
- Пълен All Inclusive с пакет Premium Drinks Package за неограничена консумация на всички безалкохолни и алкохолни напитки до 14 € **Вижте пълното описание на пакетите напитки**;
- Приоритетно настаняване и напускане на кораба в първия и последния ден на круиза, както и в дните с брегови екскурзии;
- Личен иконом и консиерж на ваше разположение денонощно;
- Денонощен рум-сервиз;
- Ежедневно почистване и два пъти дневно оправяне и подреждане на каютата;
- Достъп до Aurea SPA Thermal Area за целия круиз;
- Интернет - неограничен пакет Browse за 2 устройства;
- Гривна, заместваща круизната карта за по-голямо удобство;
- Дневни и вечерни развлечения на борда на кораба (анимация и шоу програми);
- Ползване на откритите и закрити басейни, шезлонги, хидромасажни вани на открито, плажни хавлии;
- Ползване на фитнес центъра (има изисквания за възраст и облекло);

Цената не включва:

- Транспорт от и до началното/крайно пристанище;
- Междинни нощувки, ако се налагат - може да се резервират в офисите на агенцията;
- Брегови екскурзии в отделните точки от маршрута (закупуват се на борда на кораба или предварително в офисите на агенцията)
- Напитките извън пакета Premium Drinks Package. За напитки с цена над покритата от пакета, се заплаща само разликата. Извън Yach Club зоната, се прилага ограничение до 15 алкохолни напитки на ден;
- Консумацията от мини-бара в каютата;
- **Храната в специализираните ресторанти (на борда на корабите, които имат такива)** ;
- Всякакви услуги с индивидуален характер (СПА, пране, гладене, фризьор, козметик и др.);
- Хазарт (бинго, казино и др.);
- Телекомуникациите и интернет;
- Медицинска застраховка "Помощ при пътуване в чужбина" - препоръчителна, може да се закупи във всеки офис на агенцията; По желание може да сключите и допълнителна застраховка "Отмяна на пътуването". Застраховката се сключва в деня на подписване на договора за круизно пътуване само при условие, че е извършено плащане (частично или пълно) и до началната дата на пътуването остават не по–малко от 15 дни.
  Повече информация може да получите в офисите на вашата агенция.

Ред и начини на плащане:

- **20% от общата стойност** на пътуването. Сумите са дължими при потвърждение на онлайн заявката за резервация или при сключване на договор в офис, съгласно т. 21 от Общите условия.
- Потребителят е длъжен да заплати останалата част от цената на круизното пътуване в срока, определен от круизната компания **MSC Cruises**, както следва:
  За круизи, с продължителност по-малко от 15 нощувки – **60 дни преди датата на отплаване**;
  За круизи, с продължителност между 15 и 119 нощувки – **90 дни преди датата на отплаване**;
  За круизи, с продължителност повече от 120 нощувки – **120 дни преди датата на отплаване**;

- Плащането може да се извърши в брой или с дебитна/кредитна карта в офис на агенцията или по банков път на посочените в потвърждението/договора банкови сметки.

Анулационни условия:

Неустойки в случай на анулация от страна на клиент - спрямо стандартните условия на круизната компания:

Анулационни условия при тарифа LAST MINUTE DEALS:

- След направена резервация - 100% от стойността на круиза;

За всички стандартни круизи в MSC Яхт Клуб (Yacht Club):

- При оставащи 120 или повече дни до отплаване - € 100 глоба;
- Между 119 и 90 дни преди отплаване - 25% от стойността на круиза;
- Между 89 и 60 дни преди отплаване - 40% от стойността на круиза;
- Между 59 и 30 дни преди отплаване - 60% от стойността на круиза;
- Между 29 и 15 дни преди отплаване - 75% от стойността на круиза;
- 14 или по-малко дни преди отплаване – удържа се 100% от сумата, заплатена за на круиза;

Околосветски круизи - важи и за резервации за части от MSC World Cruise маршрут:

- При оставащи 120 или повече дни до отплаване - 15% от стойността на круиза/стойността на депозита (което е повече);
- Между 59 и 10 дни преди отплаване - 75% от стойността на круиза;
- 9 или по-малко дни преди отплаване – удържа се 100% от сумата, заплатена за на круиза;

Допълнителни условия и информация:

- Възможност за смяна на име в резервация при оставащи не по-малко от 7 дни до началната дата на круиза - такса € 50 на човек. При смяна след като круизният билет е вече издаден, се начислява и допълнителна административна такса преиздаване в размер на € 25 на билет.

- Възможност за смяна на дата на отплаване или на целия круиз с друг на същата круизна компания – такса 50 € на човек. Промяната е възможна само ако до началната дата на оригиналния круиз остават поне 30 дни и до началнада дата на новоизбрания маршрут има поне 3 месеца. Ако новият круиз е на по-висока цена от стария, разликата се доплащане при потвърждение на новата резервация.

- Круизната компания запазва правото си, в случай на необходимост, да замени избраната от и резервирана от клиента каюта с друга, като гарантира запазването на категорията или осигуряването на такава в по-висока категория, ако същата не е налична.

- Необходими документи за пътуване: валиден **международен паспорт**, изтичащ след не по-малко от 6 месеца от датата на приключване на пътуването.

- Необходимо е издаване на предварителна виза за български граждани ако по маршрута имате посещение на някоя от следните държави: **Австралия, САЩ, Пуерто Рико, Куба, Индия, Мозамбик, Намибия, Южна Африка.**
- Може да си издаде на място виза при посещение на някоя от следните държави: **Бахрейн, Виетнам, Египет, Индонезия, Йордания, Камбоджа, Мадагаскар, Папуа Нова Гвинея, Ямайка.**
- **Русия** - при круизно пътуване с посещение на Санкт Петербург е необходимо предварително издаване на електронна виза.
  Повече информация относно визовите изисквания за български граждани можете да получите на сайта на Министерството на външните работи на Република България или от вашия круизен консултант.

  Чуждестранни граждани, може да проверят визовите изисквания, валидни за техните държави на страниците на техните консулски отдели, външно министерство или съответните служби.

Кораб

MSC Euribia ⚜ ⚓⚓⚓⚓⚓

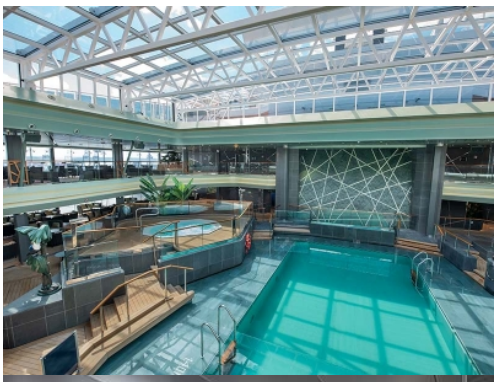

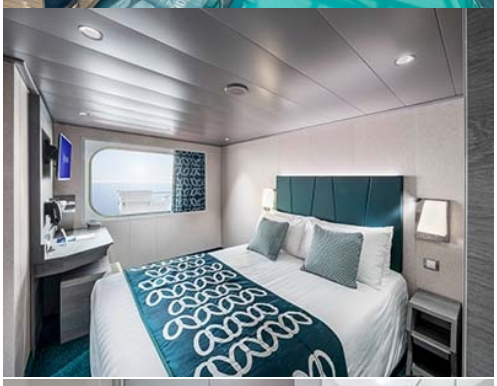

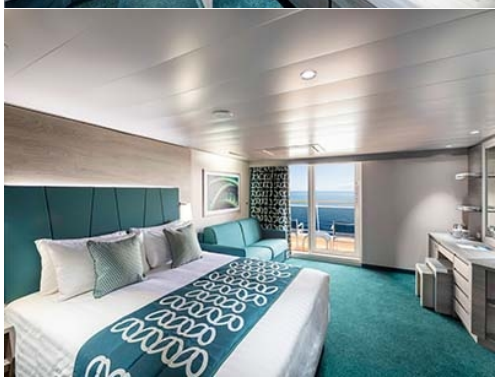

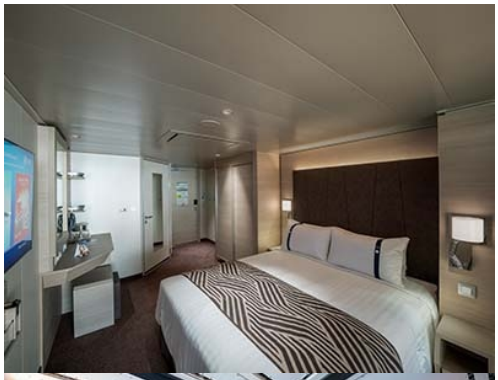

MASTERS OF THE SEA
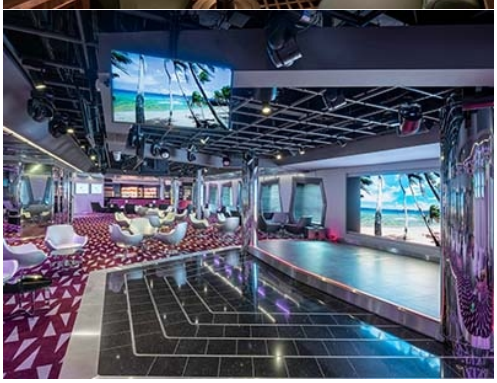
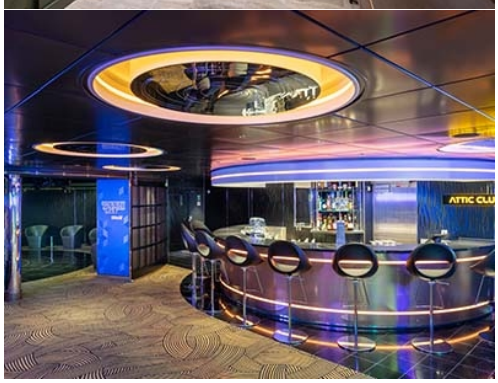

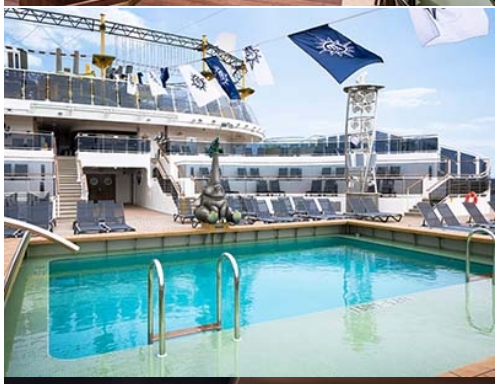
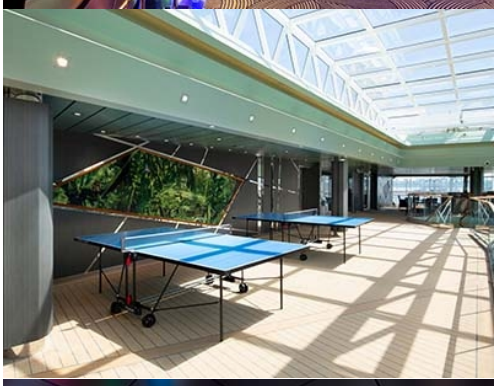

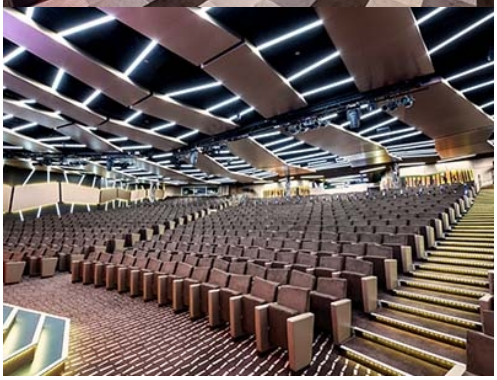
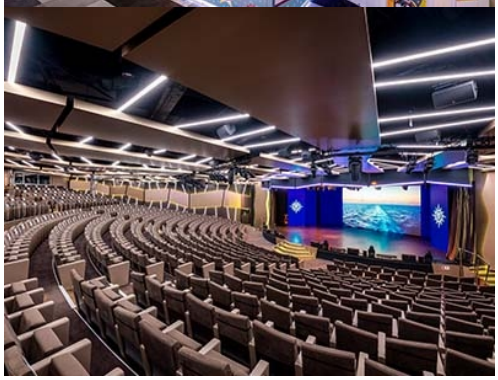

福寿双全

ADVENTURER'S CLUB

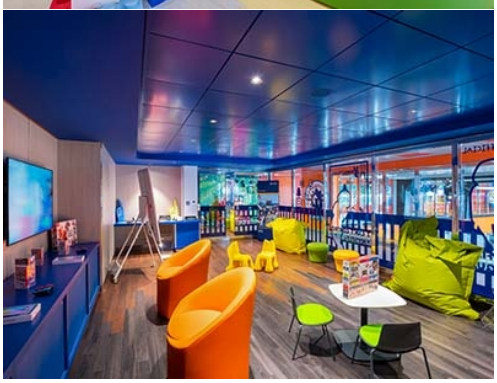

MSC

club
15 to 17

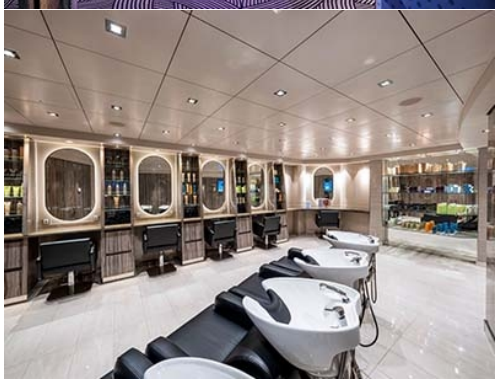

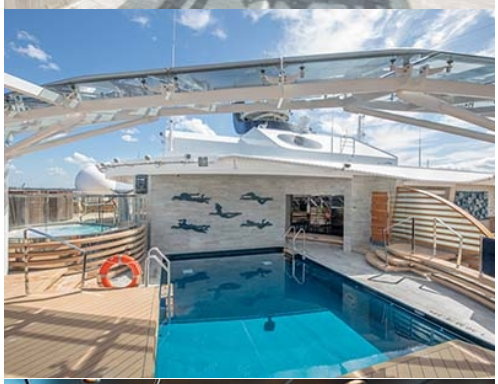

Marketplace
BAR

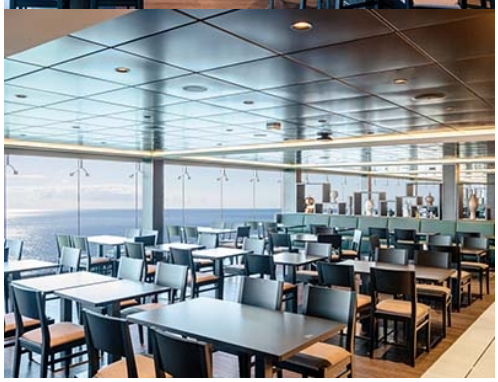

ТЕХНИЧЕСКА ИНФОРМАЦИЯ

Брой пътници: 6327
Последна година на реновация: -
Полезен обем: 181 541 БРТ
Дължина: 331.43 м
Електрическо напрежение: 110/230V
Брой екипаж: 1704
Година на пускане на вода: 2023
Ширина: 43 м
Скорост: 22.7 възела

ЗА КОРАБА

MSC Euribia е поредното скъпоценно бижу в короната на италианската круизна компания, където изкуството среща иновациите и издига приключението, наречено круиз на съвсем ново ниво.

Кръстена на древната богиня Еврибия, която владее моретата със силата на ветровете и съзвездията, на MSC Euribia се прилагат най-съвременните технологии за защита и запазване на морската екосистема.

Корабът е снабден с поразителни нови технологии, които го правят все по-чист и безопасен за морето - нашият общ дом. В допълнение на множество оригинални произведения на изкуството, които може да видите из кораба, за първи път самият корпус на круизния кораб е визуален шедьовър, изрисуван от немския художник Алекс Флеминг.

MSC Euribia издига грижата за околната среда на ново, най-високо ниво

- Усъвършенствана система за пречистване на отпадъчни води, по-добра от голяма част от пречиствателните станции на сушата
- Система за предотвратяване на транспортирането на организми от една океанска зона в друга, което може да застраши местните екосистеми;
- Управление на отпадъците - всички събрани отпадъчни материали се сортират, за да се отделят елементи за рециклиране, значително намалени са и пластмасовите отпадъци, чрез програма за премахване или замяна на пластмасови изделия за еднократна употреба.
- Енергийна ефективност - широка гама от енергоспестяващо оборудване за постигане на максимална ефективност, като интелигентно отопление, вентилация и климатизация, умно LED осветление, което се гаси автоматично при отсъствие на хора, специална боя, която намалява триенето при плаване, обезшумени задвиждащи винтове и др.

Емблематичният дизайн на MSC Euribia

Уникалният и емблематичен дизайн на художника Алекс Фламиг е избран да представи посланието на MSC за отдаденост към морската екосистема: неговото произведение на изкуството #SaveTheSea е трайно изобразено върху корпуса на кораба. Освен това петте финалисти в международния конкурс, спечелен от Фламиг през 2021 г. ще имат своите дизайни, изложени на борда на кораба в нова галерия.

ГАСТРОНОМИЯ

MSC Euribia предлага общо 11 заведения за хранене, като можем да ги разделим в четири категории:

A-la-carte ресторанти, включени в цената

Colorado River - най-големият основен ресторант със 714 места, разположен в задната част на кораба на палуба 6.

Aurora Boreale / Aurora Borealis - двойката ресторанти-близнаци, всеки с по 404 места, разположени от двете страни на алеята, водеща към Colorado River, палуба 6.

Green Orchid - основен ресторан с 598 места, в задната част на палуба 5.

Il Campo - най-малкият от основните ресторанти, само със 148 места и разположен на палуба 7, точно над главната търговска улица на кораба.

Менюто в петте основни ресторанта е едно и също, като единствената разлика са началните часове на вечерята. Разминаванията са в рамките на 15 минути. При резервация ще бъдете автоматично разпределени в един от тях. Ако желаете да се преместите, когато сте вече на кораба, може да се свържете с управителя на ресторанта, в който сте настанени и да поискате промяната.

Бюфет

Освен основните ресторанти с а-ла-карт меню, на кораба има и голям бюфет - **The Marketplace**, разположен в задната част на палуба 15. Бюфетът е с разнообразни предложения от всички краища на света, с дълго работно време, като има много малко прекъсвания и осигурява поне една работеща станция за храна (изпечена на място италианска пица) от 6:00 сутрин до 1:00 през нощта.

Специализирани ресторанти

Все по-голяма популярност придобиват специализираните ресторанти на круизните кораби, които предлагат тематична кухня на много високо ниво и изискана и уютна атмосфера.

Ресторантите от този тип може да посетите само след предварителна резервация, която може да направите още преди отплаването си или на място на кораба в ресторантите и на телефон 6100 от каютата си. Петте гурме преживявания на MSC Euribia са:

Kaito Teppanyaki - един от най-любимите специализирани ресторанти на всички круизни кораби. В тепаняки ресторантите храната се приготвя на голяма плоча пред вас, като получавате невероятно вкусна и приготвена пред очите ви храна и забавно, почти акробатично шоу от страна на готвача. Менютата предлагат като основа пилешко месо, телешко, сьомга или вегетариански опции. Ресторантът се намира в средата на палуба 7 над главната търговска улица.

Kaito Sushi Bar - сушито едва ли има нужда от представяне и реклама. В Kaito обаче, ще имате възможност да ядете истинско суши, така както го приготвят в Япония. Местата са едва 28 на брой, така че резервирайте отрано. Ще намерите суши бара на палуба 7 директно на терасата над главната търговска улица.

Kaito Robatayaki - един тип японски ресторант, който е по-малко известен в България. Най-лесно, макар и несъвсем точно, може да бъде описан като японско барбекю. Kaito Robatayaki е първият подобен ресторант на кораб на MSC Cruises и разполага САМО с 4 места, затова най-добре запазете своята вечеря още преди да заминете за круиза. Отново ще го откриете на палуба 7 при останалите японски ресторанти.

Le Grill - традиционният стек-хаус, който е задължителен при класните круизни компании. На MSC Euribia за първи път стек ресторантът самостоятелен и не се нарича Butcher's Cut, а е обособена зона в рамките на арт-бара L'Atelier Du Voyageur. Това по никакъв начин не променя изключително високото качество на предлаганите стекове от първокласно, зряло говеждо месо на много добра цена. Палуба 6 на главната търговска улица.

Hola! Tacos & Cantina - името говори достатъчно - това е мексиканският ресторант на борда на MSC Euribia. Вероятно най-изгодният и най-любим след тепаняки шоуто. Предлага изобилие от познати и непознати мексикански специалитети като бурито, тако, тортия, енчилада и т.н., както и типичните за испания тапаси, като най-лесно за вас би било да вземете офертата All You Can Eat (яжте колкото можете) и просто да поръчате. За доброто настроение ще се грижат веселите сервитьори и най-малко осем вида слабоалкохолни коктейли "Маргарита".

Препоръчваме ви да посетите поне един от специализираните ресторанти - ще останете доволни! Ако предварително решите да пробвате повече, най-добре си купете пакет за 2,3 или 4 посещения, тъй като тогава излиза най-изгодно.

Сладкарници

Терминът е малко общ, но обхваща 2 от най-често посещаваните места на кораба. И двете заведения се намират на гланата търговска улица на палуба 6 и за съжалние и двете заведения са изключени от всички All Inclusive пакети, така че имайте предвид, че за вкусотиите там се заплаща винаги.

JEAN-PHILIPPE CRÊPES & GELATO - палачинки и джелато или чудесен домашен италиански сладолед.

JEAN-PHILIPPE CHOCOLAT & CAFÉ - тук може да опитате едни от най-добрите френски макарони, винаги пресни и с голямо разнообразие, а също и различните видове ръчноправени шоколадови бомбони и специалитети. В Жан-Филип има страхотни варианти за подаръци в различни големини и комбинации.

Няма да ви съветваме да опитате, защото сме убедени, че няма да пропуснете.

БАРОВЕ И ЗАВЕДЕНИЯ

На MSC Euribia има цели 21 бара! Няма да описваме всичките, вие вероятно сами ще посетите всеки един от тях, но ще обърнем внимание на най-значимите:

Carousel Lounge - страхотен и стилен панорамен бар най-отзад на палуба 7. През деня ще може да се насладите на спокойна обстановка с невероятна 270-градусова панорамна гледка към морето, а вечер мястото се превръща в сцена за висококласни представления и жива музика.

Masters of the Sea - един истински ирландски пъб, където има голямо разнообразие от наливни бири и задушевна обстановка с много дърво и автенична обстановка. Палуба 7 над търговската улица.

Helios Wine Maker - първият специализиран винен бар на борда на кораб на MSC Cruises. Тук може да дегустирате сами различни видове екзотични и малко познати вина или дори да си резервирате специализиран дегустационен тур, на който професионален сомелиер ще ви води из географията на сортове, държави и вкусове.

Sports Bar - ако сте спортен фен и не искате да пропускате любимите си мачове или състезания, това е вашето място. Много телевизори, на които може да си поръчате какво искате да гледате. Логично заведението предлага и голям избор от наливна и бутилирана бира.

Консумацията в баровете не е включена в стандартната цена на круиза. Ако желаете, може да си закупите пакет напитки предварително или на място или да пиете когато и каквото ви се иска, на свободна консумация. И все пак, ако изберете да си закупите пакет с напитки, най-добре го направете предварително. Така ще спестите 15% такса сервиз, която се начислява на място.

УСЛУГИ НА БОРДА

Euribia предлага голямо разнообразие от услуги и забавления. Някои от тях са типични за повечето круизни кораби и компании, като например басейни, джакузита, фитнес, фризьорски и козметичен салон, спортни игрища и съоръжения, вечерни шоута в театъра и дневна анимация на откритите палуби и около басейните.

Наред с това обаче, на борда **на този кораб ще се имате достъп и до някои по-специални прежявания** :

Забавления и спорт

Ocean Cay Aquapark - един от най-големите аквапаркове на кораб, подходящ за цялото семейство и деца на всички възрасти. Три водни пързалки и голяма сплаш зона за най-малките, гарантират, че няма да усетите летните жеги.

Himalayan Bridge - спиращ дъха въжен парк на върха на кораба - палуба 19. Трябва да преминете от единия до другия край на дълъг мост, съставен само от въжета и дървени дъски. И това на 70 метра над водата.

Sportplex - център за малки и пораснали деца. Тук може да играете аркадни игри, истински боулинг, да се състезавате в двата супермодерни Формула 1 симулатора, да се впуснете във виртуалната реалност, да гледате мултиизмерно интерактивно кино или да играете баскетбол, тенис или волейбол в пълноформатна зала. Ако сте фенове на подобни забавления, препоръчваме да си закупите Fun Pass, с който игрите ще ви излязат с до 30% по-изгодно. Палуба 16.

Bamboo Pool - закритият басейн, на който освен възможността да плувате, ако времето е студено, има и джаги и тенис маси.

Carousel Lounge - вечерни шоу програми, риалити шоута и жива музика. Палуба 7.

Детски клубове - MSC Cruises са компанията, която в **партньорство с Chicco и LEGO**, предлага грижа и тематични забавления за деца в 5 различни възрастови групи:

- **Baby Club Chicco** - бебета и деца под 3 г.
- **Mini Club LEGO** - за деца от 3 до 6 години
- **Junior Club LEGO** - за деца от 7 до 11 години
- **Young Club** - зона за деца от 12 до 14 години
- **Teen Club** - само за най-големите деца 15-17 г.
- **Teen Lab** - научна лаборатория с експерименти и демонстрации за тийнейждъри

СПА и Уелнес

Корабите от класовете Meraviglia, Seaside и World, на MSC Cruises предлагат едни от най-добрите СПА-центрове в морето - **MSC Aurea Spa**.

Спа центърът предлага Термална зона, за която може да си закупите еднократен или седмичен достъп, или ако резервацията ви е по тарифа Aurea или YachtClub, имате безплатен достъп за целия круиз.

Останалата част от Aurea Spa, която включва масажи, козметични и разкрасителни процедури и фризьорски салон, се заплаща допълнително.

Шопинг

Един от символите на всички кораби от класовете Meraviglia и World, е **главната търговска улица** или галерия, която е разположена на палуба 6. От двете ѝ страни ще откриете специализираните ресторанти, част от баровете, бюрото за брегови екскурзии, както и всички магазини на кораба.

Шопингът на кораб е относително нова концепция за българския пазар, но предвид факта, че магазините са безмитни и в част от тях почти винаги има специални промоции и намаления, често това е изгоден начин да се сдобиете с качествени бижута, дрехи или часовник от **реномирани световни марки - Swarovski, Bvlgari, Cartier, Armani, Calvin Klein, BOSS, Ralph Lauren, TAG Heuer, Tissot, Seiko** и др.

Един от притегателните центрове на кораба е сувенирният магазин **MSC Shop**, от който може да купите брандирани с логото на круизната компания подаръци, вариращи от обичайните магнитчета, подложки за чаши, химикалки и ключодържатели, до дрехи и специалния парфюм, на който ухае всеки кораб на MSC Cruises. Това е **единствената круизна компания, която ви предлага да си занесете вкъщи "аромата на MSC"** , така че да преживявате още по-пълно спомените от страхотната почивка. Ароматът на MSC всъщност е любимият парфюм на съпругата на собственика на компанията Джанлуиджи Апонте - Рафаела.

Каюти

MSC YACHT CLUB INTERIOR SUITE (YIN)

Палуби 14-16, 17 кв.м

MSC YACHT CLUB DELUXE SUITE (YC1)

Палуби 14-18, 29 кв.м. + 5 кв.м. тераса

MSC YACHT CLUB DUPLEX SUITE С ДЖАКУЗИ (YJD)

Палуби 9-12, 59 кв.м. + 23 кв.м. тераса

MSC YACHT CLUB ROYAL SUITE (YC3)

Палуба 15, 58 кв.м. + 70 кв.м. тераса