НОВО! СТАНИ ЧАСТ ОТ USIT CLUB ВЪВ VIBER

7 дни Италия, Франция, Испания - CIV07176

Картата е само за обща ориентация. Координатите са приблизителни и не целят да покажат точната локация на кораба.

КРУИЗНА КОМПАНИЯ: COSTA
КОРАБ: COSTA SMERALDA ⚓⚓⚓⚓⚓

Оферта № CIV07176

ЦЕНИ

Офертата за този круиз е изтекла, но може да потърсите друг подходящ за вас круиз в нашите над 2000 актуални оферти

ВИЖ ВСИЧКИ ОФЕРТИ

Маршрут

	ДЕН	ТОЧКА	ДЪРЖАВА	ПРИСТИГАНЕ	ТРЪГВАНЕ
	1	Рим (порт Чивитавекия)	Италия	-	19:00
	2	Савона	Италия	08:00	18:00
	3	Марсилия	Франция	08:00	17:00
	4	Барселона	Испания	07:00	17:00
	5	Валенсия	Испания	08:00	16:00
	6	В открито море		-	-
	7	Палермо (Сицилия)	Италия	08:00	16:00
	8	Рим (порт Чивитавекия)	Италия	08:00	-

Какво включва цената?

Цената включва:

- Настаняване в избрания вид каюта за периода на целия круиз;
- **Пристанищни такси** във всички точки от маршрута;
- **Хранене на пълен пансион на борда** (закуска, обяд, вечеря*, следобедна закуска, нощен бюфет съгласно програмата на борда) – * вечерята е на две смени с фиксирани часове;
- **Напитки** - по време на храненията на бюфет - наливна вода, сокове, чай и кафе. Ако сте избрали тарифа **All Inclusive**, в цената влиза и пакет напитки My Drinks.
- Ежедневно почистване на каютите;
- Дневни и вечерни развлечения на борда на кораба (анимация и шоу програми);
- Ползване на откритите **басейни**, шезлонги, хидромасажни вани на открито, плажни хавлии;

- Ползване на фитнес центъра (има изисквания за възраст и облекло) и спортното игрище;
- Някои групови спортни занимания (аеробика)

Цената не включва:

- Транспорт от и до междинното европейско летище, откъдето се лети до пристанището на отплаване;
- Междинни нощувки, ако се налагат - може да се резервират в офисите на агенцията;
- **Брегови екскурзии** в отделните точки от маршрута (закупуват се на борда на кораба или предварително в офисите на агенцията);
- **Такса обслужване на борда**, съгласно общите условия на круизната компания - **€ 11 на ден за възрастни и деца навършили 14 години**; за деца от 4 до 14 години - **€ 5,50** на ден; деца под 4 години - без такса). За круизи **след 1 декември 2026 г.** таксата обслужване става **€ 12 на ден за възрастни и деца навършили 14 години**; за деца от 4 до 14 години - **€ 6** на ден.
- **Напитките** - безалкохолни и алкохолни, освен упоменатите по-горе;

Изтеглете видовете пакети напитки тук!

- **Храната в специализираните ресторанти (на борда на корабите, които имат такива)** ;
- **Всякакви услуги с индивидуален характер** (както и СПА, пране, гладене, фризьор, козметик и др.);
- Хазарт (бинго, казино и др.)
- Телекомуникациите и интернет;
- **Медицинска застраховка "Помощ при пътуване в чужбина"** - препоръчителна, може да се закупи във всеки офис на агенцията; По желание може да сключите и допълнителна застраховка "Отмяна на пътуването". Застраховката се сключва в деня на подписване на договора за круизно пътуване само при условие, че е извършено плащане (частично или пълно) и до началната дата на пътуването остават не по–малко от 15 дни. Повече информация може да получите в офисите на агенцията.

Ред и начини на плащане:

За круизи, **различни** от Last Minute и околосветски круиз:

- **Депозит от 100 € на човек** са дължими при потвърждение на онлайн заявката за резервация или при сключване на договор в офис.
- **Доплащане до 20%** от стойността на круиза, е дължимо **не по-късно от 65 дни преди** датата на отплаване;
- Плащане на пълната цена на круизното пътуване - **не по-късно от 35 дни преди** датата на отплаване.
- За круизи по тарифа **LAST MINUTE** - 100% от стойността на круизното пътуване са дължими при потвърждение на онлайн заявката за резервация или при сключване на договор в офис;

За круизи на борда на **COSTA SERENA с дата на заминаване до 17.10.2026 г.:**

- **Депозит от 50% от стойността на круиза** са дължими при потвърждение на онлайн заявката за резервация или при сключване на договор в офис.
- Плащане на пълната цена на круизното пътуване - **не по-късно от 65 дни преди** датата на отплаване.
- За круизи по тарифа **LAST MINUTE** - 100% от стойността на круизното пътуване са дължими при потвърждение на онлайн заявката за резервация или при сключване на договор в офис;

За **околосветски круиз:**

- **Депозит от 25% от стойността на круиза** са дължими при потвърждение на онлайн заявката за резервация или при сключване на договор в офис.
- **Доплащане до 50%** от стойността на круиза, е дължимо **не по-късно от 95 дни преди** датата на отплаване;
- Плащане на пълната цена на круизното пътуване - **не по-късно от 65 дни преди** датата на отплаване.

Плащането може да се извърши в брой или с банкова карта в офис на агенцията, онлайн с банкова карта или по банков път на посочените в потвърждението/договора банкови сметки. **Ако стойността на круиза надвишава € 5000**, плащането е възможно **само по банков път.**

Анулационни условия:

Неустойки в случай на анулация от страна на клиент - спрямо стандартните условия на круизната компания:

Анулационни условия при тарифа LAST MINUTE DEALS:

- След направена резервация – 100% от стойността на круиза;

Анулационни условия при тарифа MyCruise или All Inclusive:

- При оставащи 60 или повече дни до отплаване – € 100 на човек;
- Между 59 и 30 дни преди отплаване – 20% от стойността на круиза;
- Между 29 и 15 дни преди отплаване – 50% от стойността на круиза;
- Между 14 и 8 дни преди отплаване – 75% от стойността на круиза;
- 7 или по-малко дни преди отплаване – удържа се 100% от сумата, заплатена за на круиза;

Анулационни условия за отплавания на борда на Costa Serena с начална дата до 16.10.2026 г.:

- Пре повече от 90 дни преди отплаване – 25% от стойността на круиза;
- Между 89 и 30 дни преди отплаване – 50% от стойността на круиза;
- Между 29 и 10 дни преди отплаване – 75% от стойността на круиза;
- 9 или по-малко дни преди отплаване – удържа се 100% от сумата, заплатена за на круиза;

Анулационни условия за отплавания с маршрут Околосветски круиз в тарифа MyCruise или All Inclusive:

- При оставащи 90 или повече дни до отплаване - 25% от стойността на круиза;
- Между 89 и 30 дни преди отплаване – 50% от стойността на круиза;
- Между 29 и 15 дни преди отплаване – 75% от стойността на круиза;
- 14 или по-малко дни преди отплаване – удържа се 100% от сумата, заплатена за на круиза;

Допълнителни условия и информация:

- Необходими документи за пътуване: валиден **международен паспорт**, изтичащ след не по-малко от 6 месеца от датата на приключване на пътуването.

- Круизният билет на COSTA се получава след успешна онлайн регистрация в клиентския сайт на круизната компания. След като заплатите своя круиз изцяло,

може да направите своята онлайн регистрация не по-рано от 10 дни преди датата на отплаване и да получите своя билет.

- Необходимо е издаване на предварителна виза за български граждани ако по маршрута имате посещение на някоя от следните държави: **Австралия, САЩ, Индия, Канада, Намибия, ЮАР, Мозамбик, Тайланд, Куба, Пуерто Рико** и др.

- Виза на място може да си издаде при посещение на някоя от следните държави: **Бахрейн, Виетнам, Египет, Индонезия, Йордания, Камбоджа, Мадагаскар, Папуа Нова Гвинея, Ямайка.**
  Русия - при круизно пътуване с посещение на Санкт Петербург е необходимо предварително издаване на електронна виза.

  Повече информация относно визовите изисквания за български граждани можете да получите на сайта на Министерството на външните работи на Република България или просто ни попитайте.

  Чуждестранни граждани, може да проверят визовите изисквания, валидни за техните държави на страниците на техните консулски отдели, външно министерство или съответните служби.

Кораб

Costa SMERALDA ⚓⚓⚓⚓⚓

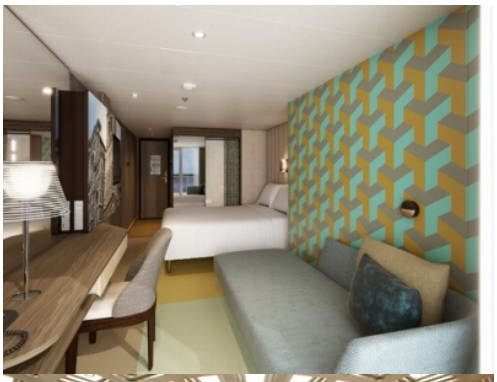
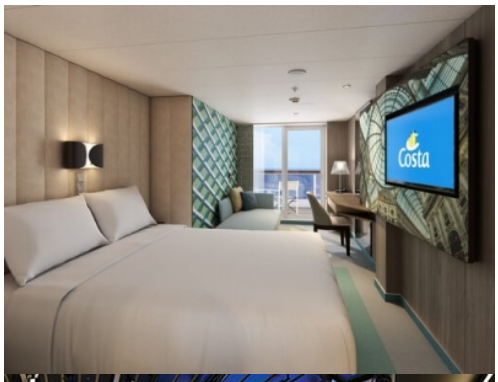

Costa
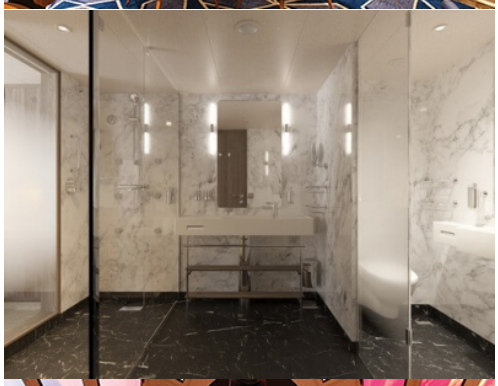

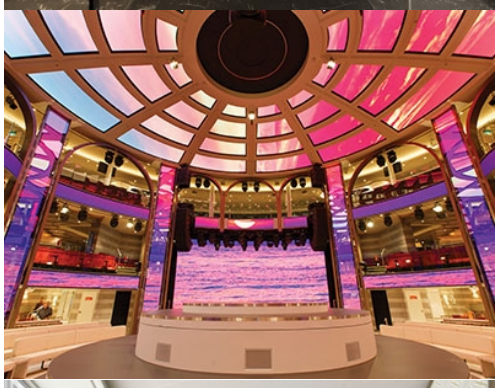
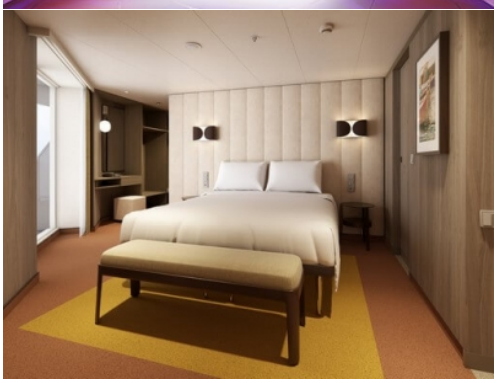

Costa

ТЕХНИЧЕСКА ИНФОРМАЦИЯ

Брой пътници: 6518
Последна година на реновация: -
Полезен обем: 183900
Дължина: 337
Електрическо напрежение: -

Брой екипаж: 1682
Година на пускане на вода: 2019
Ширина: 42
Скорост: 23

ЗА КОРАБА

Costa Smeralda е един от двата нови кораба на Costa Cruises, които започнаха своите плавания през 2019 година. Тя е символ на красота, изящен стил и италианско гостоприемство. Корабът е бъде от новия клас *Helios*, а външните характеристики на дизайна му ще предлагат много по-ефективно използване на външните и вътрешните пространства.

Smeralda означава изумруд (вид скъпоценен камък) на италиански език и е кръстен на прочутия курорт: **Коста Смералда** (*Изумруденият бряг*). Някои от интересните характеристики и удобства, които притежава, са стъклени панорамни асансьори, **Skywalk** с прозрачен под, който се издига на 45 м над морето, огромен фитнес и СПА комплекс.

*„С този кораб, искаме да изразим възхищението си към нашата страна още веднъж: от дизайна до храната и виното, всичко на борда на **Costa Smeralda** ще покаже най-доброто от Италия. Страна, която винаги е била олицетворение на гостоприемството и високото качество." - Нийл Паломба, президент на **Costa Cruises**.*

Корабът близнак на **Costa Smeralda - Costa Toscana,** започва плаванията си през есента на 2021 година.

Каюти

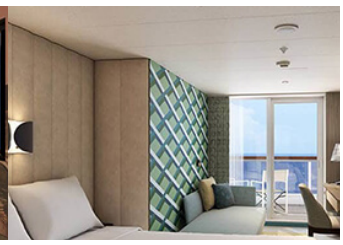

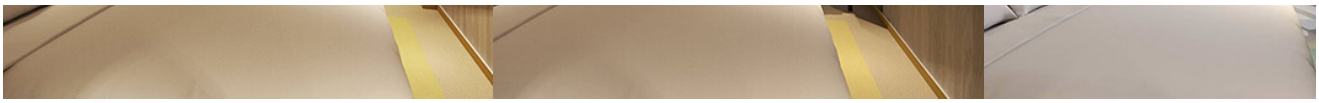

Costa Smeralda разполага с **2612 каюти**. Изборът от каюти на борда на кораба включва стандартните вътрешни, външни каюти с прозорец или балкон и различни апартаменти. Самите стандартни каюти също имат разделение на класове Classic и клас Premier, вторият от които предоставя на пасажерите повече възможности и екстри.

ГАСТРОНОМИЯ

Costa Cruises се смята за една от компаниите с много добра кухня. Различни ястия от нея може да опитате в един от 7-те ресторанта на борда на **Costa Smeralda**. Два от тях са включени в цената на круиза и няма да се наложи да плащате за храна допълнително, в останалите се заплаща фиксирана такса за вечеря или според цени в меню.

Във всички ресторанти, обаче, ако поръчате напитка, различна от вода или чай от диспенсър, тя ще ви бъде начислена на бордната ви сметка за круиза.
С изключение на гала вечерите, официално облекло по време на хранене не се изисква. През деня то може да е в рамките на ежедневното, а вечер – спортно елегантно.

Основни ресторанти:

- **Classic Restaurant** - основен ресторант
- **Self-service Restaurant** - бюфет, отворен 20 часа в денонощието

Специализирани ресторанти (срещу допълнително заплащане):

★ **Pizzeria Pummid'oro** - италианска пицария

Висококачествени съставки, **100% произведено в Италия**! Да борда на корабите на **Коста** има едно място, на което ще се почувствате като в Италия повече откъдето и да е било другаде - пицария **"The Pummid'Oro Pizzeria"**. Тук може да се насладите на най-известното италианско ястие, приготвено по оригинална рецепта. Тайната е в простотата - използване на здравословни и качествени съставки, моцарела и зехтин, прясно приготвени директно на борда на кораба. В менюто ще видите разнообразие от **14 вида пица**, от най-популярните Маргарита, Наполи, Четири сирена и Калцоне, до истински специалитети - фокача със сирене от област Лигурия.

★ **Teppanyaki restaurant** – фиксирана такса от 58.67 лв / € 30

Лека и стилна ориенталска обстановка, където ще ви се сервира японска кухня и ще ви се предложи възможността да наблюдавате отблизо майсторството на японските готвачи. Можете да поръчате **суши, сашими** и много други **ориенталски специалитети**, умело приготвени от готвачите пред очите ви.

★ **Samsara Restaurant**

Ресторант, който ще привлече любителите на **здравословна и лека храна**, приготвена по последна технология на готвене. Той е предназначен главно за гостите, настанени в каюти **клас Samsara**, които не заплащат за консумацията си там. Останалите пасажери също може да посетят ресторант **Samsara**, с предварително направена резервация, но заплащат такса. Samsara е интересен с предлаганите **нискокалорични менюта** за закуска, за обяд и за вечеря.

Ресторант Samsara съчетава креативността на готвачите на Коста с типичните съставки на тихоокеанската и средиземноморската кухня в изискана атмосфера. Свежа и вкусна иновативна кухня, която е богата на аромати от Азия и Южна Америка.

★ **Gourmet Burger**

БАРОВЕ И ЗАВЕДЕНИЯ

На борда на **Costa Smeralda** има **10 дневни и нощни заведения** – барове, дискотека, пиано бар, нощен клуб за танци, коктейл барове до басейните и специален бар за пушачи. В тях няма да ви потърсят такса за вход, но тъй като напитките не са включени в цената на круиза, всички - безалкохолни и алкохолни - се заплащат според цени в меню. Costa Cruises предлага и опция предварително да закупите All Inclusive пакет за напитки, с който в зависимост от консумацията може да спестите малко пари.

Барове, свободно време и релакс:

- Aperol **Spritz Bar**
- **Gelateria** Amarillo and Bar – 2.93 лв / €1.50 за сладолед
- **Wine bar**

УСЛУГИ НА БОРДА

На борда ще намерите страхотни заведения, развлекателни и спортни съоръжения и програми, които ще направят всеки един от дните на кораба вълнуващ.

„Сърцето“ на **Costa Smeralda** ще бъде **Colosseo** (*Колизеумът*), район в средата на кораба с три нива, където се провеждат най-добрите представления на кораба. Ярките екрани по стените и на купола ще разказват различна история на всяко пристанище и по цял ден - от сутрин до залез. Площадът ще бъде на едно ниво с всички основни тематични лаундж барове, където гостите ще могат да се наслаждават на чаша вино, съзерцавайки морето през огромните стъклени стени.

Вторият кораб на **Costa** за 2019 година (след Costa Venezia) очаквано ще предложи множество подобрения и иновации, които ще го направят различен от останалите кораби във флотата на компанията. Едно от тези неща ще бъде **CoDe** (**Costa Design Museum**) - музей на борда на кораба, който ще бъде посветен на изяществото на италианския дизайн. Площта, на която ще бъде разположен е близо 400 м2.

Спорт, релакс и забавления

Costa Smeralda разполага с разнообразни опции, както за желаещите да поддържат форма със спорт или релакс, така и за онези, които търсят вечерно развлечение извън баровете. На борда има мултифункционално спортно игрище, 3 басейна и фитнес, огромен СПА център с пълен набор от СПА процедури и услуги и театър на 3 етажа, в който всяка вечер се организират спектакли, концерти и шоу програми.

Следните дейности са включени в цената на круиза:

- **Спортно игрище** – пригодено за игра на баскетбол, футбол, волейбол
- **Писта за джогинг** – специална алея за тичане на открито
- **Фитнес** – добре оборудван фитнес с голям брой уреди за различни типове тренировки. В него не се допускат лица под 16 г.
- Групови занимания по **аеробика и фитнес**
- **Джакузита** - на борда на Costa Smeralda ще намерите 5 външни джакузита
- **Басейни** – корабът разполага с 2 външни басейна, един от тях е оборудван с подвижен стъклен покрив, което позволява да се използва и при лошо време. За децата има и детски басейн
- **Театър Emerald** и всички организирани спектакли по време на круизаното пътуване

Допълнителна такса се плаща за:

- Спортни тренировки и уроци: индивидуални фитнес тренировки с инструктор; уроци по танци, йога, пилатес. Средната цена е за 1 посещение е 23.47 лв / €12
- **СПА център** – и всички процедури в него - той е с площ 6000 кв.м и разполага турска баня, термална баня, сауна, стаи за аромотерапия, специални стаи за отдих, UVA солариум, малък басейн за таласотерапия, салон за красота
- PlayStation игри
- **4D кино**
- Маникюр, педикюр, фризьор

Забавления за малки деца и подрастващи:

Costa Cruises се грижат едновременно за забавлението на децата и безгрижната почивка на родителите със своята програма Costa Kids Program. Тя включва всички детски занимания – те може да бъдат:

- карнавали, **пица партита**, уроци по: италиански, пластика, рисуване, танци за деца; игри, спортни състезания, музикални вечери; диско партита;
- занималня и детска градина за деца от 3 до 11 години – безплатна до 23:30 ч. през нощта.
- Тези детски занимания са **включени в цената на круиза** и са организирани и водени от млади хора, специално обучени за работа с деца. Провеждат се почти през целия ден: от 9 до 12 ч., от 15 до 18 ч. и от 21.30 до 23.30 ч. и са съобразени с възрастта на децата, които са разделени на 2 групи:
- Squok Club – деца от 3 до 11 години;
- **Teens Club** – деца между 12 и 17 години.

Прочетете още за заниманията и отличителните характеристики на круизните кораби на Costa Cruises.

Каюти

Снимката е илюстративна и не гарантира изгледа, обзавеждането и разположението на резервираната от вас каюта.

ВЪТРЕШНИ КАЮТИ - IV

Вътрешните каюти IV са **гарантирани**, което означава, че нямаме право на избор на определена каюта; разположението на кораба и самата каюта се определят от круизната компания непосредствено преди отплаване. Също така няма възможност за избор на смяна за вечеря.
Те са обзаведени с две единични или едно двойно легло, баня с душкабина и тоалетна, диван, който в някои каюти се разтяга, за настанявне на 3-ти пасажер, огледало и бюро, LCD телевизор, климатик, телефон и сешоар.

Площ: от 14 кв.м.

Снимката е илюстративна и не гарантира изгледа, обзавеждането и разположението на резервираната от вас каюта.

ВЪТРЕШНИ КАЮТИ - IN1

Вътрешните каюти IN са **гарантирани**, което означава, че нямаме право на избор на определена каюта; разположението на кораба и самата каюта се определят от круизната компания непосредствено преди отплаване. Също така няма възможност за избор на смяна за вечеря.
Те са обзаведени с две единични или едно двойно легло, баня с душкабина и тоалетна, диван, който в някои каюти се разтяга, за настанявне на 3-ти пасажер, огледало и бюро, LCD телевизор, климатик, телефон и сешоар.

Площ: от 14 кв.м.

Снимката е илюстративна и не гарантира изгледа, обзавеждането и разположението на резервираната от вас каюта.

ВЪТРЕШНИ КАЮТИ - IN2

Вътрешните каюти, клас IN2, са разположени на по-ниските палуби на борда на кораба и разполагат с всички стандартни удобства на настаняване.
Те са обзаведени с две единични или едно двойно легло, баня с душкабина и тоалетна, огледало и бюро, LCD телевизор, климатик, телефон и сешоар.

Площ: от 14 кв.м.

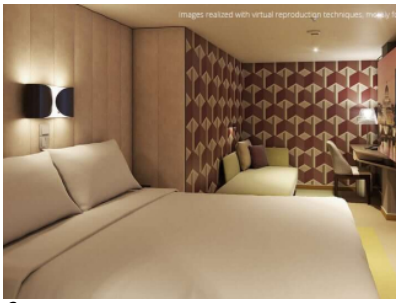

Снимката е илюстративна и не гарантира изгледа, обзавеждането и разположението на резервираната от вас каюта.

ВЪТРЕШНИ КАЮТИ - IN3

Вътрешните каюти от клас IN3 дават на пасажерите **предимство** като по-добро разположение на каютата на борда на кораба. Те са обзаведени с две единични или едно двойно легло, баня с душкабина и тоалетна, огледало и бюро, LCD телевизор, климатик, телефон и сешоар.

Площ: от 14 кв.м.

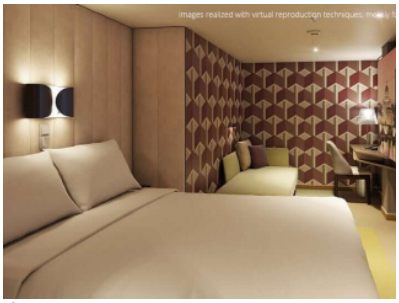

Снимката е илюстративна и не гарантира изгледа, обзавеждането и разположението на резервираната от вас каюта.

ВЪТРЕШНИ КАЮТИ - IN4

Вътрешните каюти от клас IN4 дават на пасажерите **предимство** като по-добро разположение на каютата на борда на кораба.
Те са обзаведени с две единични или едно двойно легло, баня с душкабина и тоалетна, огледало и бюро, LCD телевизор, климатик, телефон и сешоар.

Площ: от 14 кв.м.

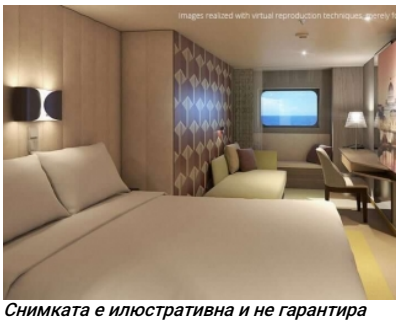

Снимката е илюстративна и не гарантира изгледа, обзавеждането и разположението на резервираната от вас каюта.

ВЪНШНИ КАЮТИ - EV

Външните каюти EV са **гарантирани**, което означава, че нямаме право на избор на определена каюта; разположението на кораба и самата каюта се определят от круизната компания непосредствено преди отплаване. Също така няма възможност за избор на смяна за вечеря.
Обзаведени са с две единични или едно двойно легло, баня с душкабина и тоалетна, диван, който в някои каюти се разтяга, за настанявне на 3-ти пасажер, огледало и бюро, LCD телевизор, климатик, телефон и сешоар.

Площ: от 16 кв. м.

Снимката е илюстративна и не гарантира изгледа, обзавеждането и разположението на резервираната от вас каюта.

ВЪНШНИ КАЮТИ - ET1

Външните каюти ET1 са **гарантирани**, което означава, че нямаме право на избор на определена каюта; разположението на кораба и самата каюта се определят от круизната компания непосредствено преди отплаване. Също така няма възможност за избор на смяна за вечеря.
Обзаведени са с две единични или едно двойно легло, баня с душкабина и тоалетна, огледало и бюро, LCD телевизор, климатик, телефон и сешоар.

Площ: от 16 кв. м.

Снимката е илюстративна и не гарантира изгледа, обзавеждането и разположението на резервираната от вас каюта.

ВЪНШНИ КАЮТИ - ET2

Външните каюти от клас ET2 дават на пасажерите **предимства** като по-добро разположение на каютата на борда на кораба и избор на смяна за вечеря в ресторантите.
Те разполагат с прозорец или илюминатор, две единични или едно двойно легло, баня с душкабина и тоалетна, огледало и бюро, LCD телевизор, климатик, телефон и сешоар.

Площ: от 16 кв. м.

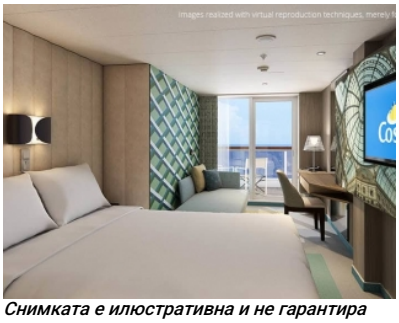

Снимката е илюстративна и не гарантира изгледа, обзавеждането и разположението на резервираната от вас каюта.

КАЮТИ С БАЛКОН - BV

Каюти с балкон BV са **гарантирани**, което означава, че нямаме право на избор на определена каюта; разположението на кораба и самата каюта се определят от круизната компания непосредствено преди отплаване. Също така няма възможност за избор на смяна за вечеря.
Те са обзаведени с две единични или едно двойно легло, баня с душкабина и тоалетна, диван, който в някои каюти се разтяга, за настанявне на 3-ти пасажер, огледало и бюро, LCD телевизор, климатик, телефон и сешоар.

Площ: от 22 кв.м.

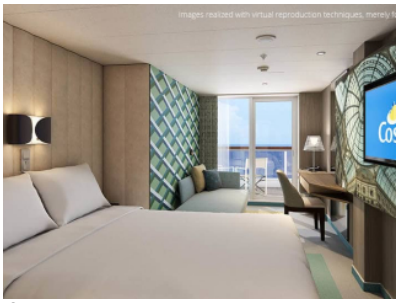

Снимката е илюстративна и не гарантира изгледа, обзавеждането и разположението на резервираната от вас каюта.

КАЮТИ С БАЛКОН - B1

Каюти с балкон BA1 са **гарантирани**, което означава, че нямаме право на избор на определена каюта; разположението на кораба и самата каюта се определят от круизната компания непосредствено преди отплаване. Също така няма възможност за избор на смяна за вечеря.
Те са обзаведени с две единични или едно двойно легло, баня с душкабина и тоалетна, диван, който в някои каюти се разтяга, за настанявне на 3-ти пасажер, огледало и бюро, LCD телевизор, климатик, телефон и сешоар.

Площ: от 22 кв.м.

Снимката е илюстративна и не гарантира изгледа, обзавеждането и разположението на резервираната от вас каюта.

КАЮТИ С БАЛКОН - B2

Каюти с балкон, клас B2, са разположени на по-ниските палуби на борда на кораба и разполагат с всички стандартни удобства на настаняване.
Те са обзаведени с две единични или едно двойно легло, баня с душкабина и тоалетна, диван, който в някои каюти се разтяга, за настанявне на 3-ти пасажер, огледало и бюро, LCD телевизор, климатик, телефон и сешоар.

Площ: от 22 кв.м.

Снимката е илюстративна и не гарантира изгледа, обзавеждането и разположението на резервираната от вас каюта.

КАЮТИ С БАЛКОН - B3

Каюти с балкон от клас B3 дават на пасажерите **предимства** като по-добро разположение на каютата на борда на кораба и избор на смяна за вечеря.
Те разполагат със самостоятелен балкон, две единични или едно двойно легло, баня с душкабина и тоалетна, диван, който в някои каюти се разтяга, за настанявне на 3-ти пасажер, огледало и бюро, LCD телевизор, климатик, телефон и сешоар.

Площ: от 22 кв.м.

Снимката е илюстративна и не гарантира изгледа, обзавеждането и разположението на резервираната от вас каюта.

КАЮТИ С БАЛКОН - B4

Каюти с балкон от клас B4 дават на пасажерите **предимства** като по-добро разположение на каютата на борда на кораба и избор на смяна за вечеря в ресторантите.
Те разполагат със самостоятелен балкон, две единични или едно двойно легло, баня с душкабина и тоалетна, диван, който в някои каюти се разтяга, за настанявне на 3-ти пасажер, огледало и бюро, LCD телевизор, климатик, телефон и сешоар.

Площ: от 22 кв.м.

Снимката е илюстративна и не гарантира изгледа, обзавеждането и разположението на резервираната от вас каюта.

КАЮТА С ГОЛЯМА ТЕРАСА - T1

Каютите с тераса T1 са разположени на палуба 9. Те са само 10 на брой и представляват по-голяма каюта с голяма тераса, с меки шезлонги.
Извън това, обзавеждането е стандартно за всеки кораб или хотел, като по-важните неща са:
- електрическите контакти са малко на брой - не повече от 2-3, като използването на разклонители не е разрешено;
- повечето каюти са само за двама, като само няколко предлагат възможност за настаняване на трети гост на разтегаем диван;
- всяка каюта е с индивидуална климатизация и имате пълен контрол върху температурата;
- сешоарът е в чекмеджето на тоалетката, а не в банята :)
- на балкона има пепелник на стената и пушенето е разрешено.

Площ: 14 - 15 м^2

Снимката е илюстративна и не гарантира изгледа, обзавеждането и разположението на резервираната от вас каюта.

КАЮТА С ГОЛЯМА ТЕРАСА - T2

Каютите с тераса T2 са разположени на палуба 9. Те са само 10 на брой и представляват по-голяма каюта с голяма тераса, с меки шезлонги.
Извън това, обзавеждането е стандартно за всеки кораб или хотел, като по-важните неща са:
- електрическите контакти са малко на брой - не повече от 2-3, като използването на разклонители не е разрешено;
- повечето каюти са само за двама, като само няколко предлагат възможност за настаняване на трети гост на разтегаем диван;
- всяка каюта е с индивидуална климатизация и имате пълен контрол върху температурата;
- сешоарът е в чекмеджето на тоалетката, а не в банята :)
- на балкона има пепелник на стената и пушенето е разрешено.

Площ: 14 - 15 м^2

Снимката е илюстративна и не гарантира изгледа, обзавеждането и разположението на резервираната от вас каюта.

АПАРТАМЕНТ - S

По-просторни апартаменти с балкон, които освен стандартното оборудване, разполагат и с кухненски плот. Обзаведени са с: две единични или едно двойно легло, баня с душ-кабина и джакузи, малка дневна с мека мебел и масичка, гардеробно пространство, бюро и огледало, LCD телевизор, климатик, телефон и сешоар.
Екстри за пасажерите, настанени в апартаменти са: регистрация и качване на борда в първия ден на круиза; зареждане с плодове в каютата;халат и пантофи, избор на възглавница, комплект продукти за баня и ежедневна доставка в каютата на меню за обяд и вечеря в ресторантите.

Площ: от 27 кв.м. каюта и 5 кв. м. балкон

Снимката е илюстративна и не гарантира изгледа, обзавеждането и разположението на резервираната от вас каюта.

АПАРТАМЕНТ - GS

Най-просторните апартаменти на борда на кораба. Обзавеждането им се състои в: две единични или едно двойно легло, баня с душ-кабина и джакузи, малка дневна с мека мебел и масичка, огледало и бюро, LCD телевизор, климатик, телефон и сешоар.
Екстри за пасажерите настанени в апартаментите са: приоритетна регистрация и качване на борда в първия ден на круиза; зареждане с плодове в каютата; халат и пантофи, избор на възглавница, комплект продукти за баня и ежедневна доставка в каютата на меню за обяд и вечеря в ресторантите.

Площ: от 33 кв.м. каюта и 9 кв. м. балкон

Палуби

Палуба 4

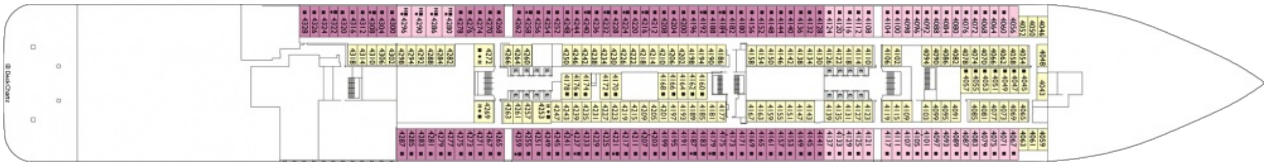

Палуба 5

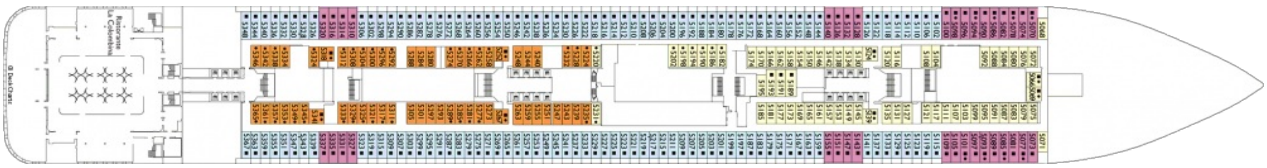

Палуба 6

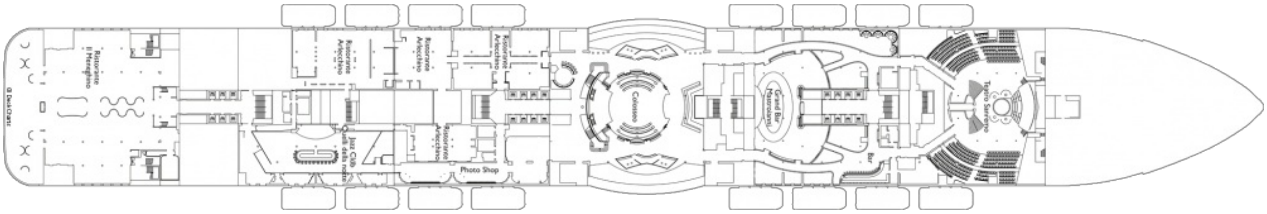

Палуба 7

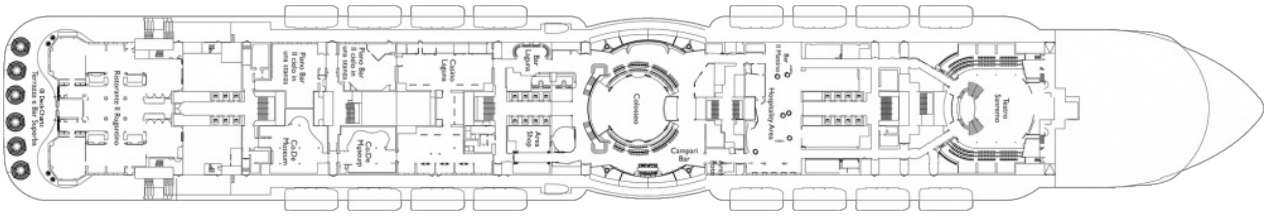

Палуба 8

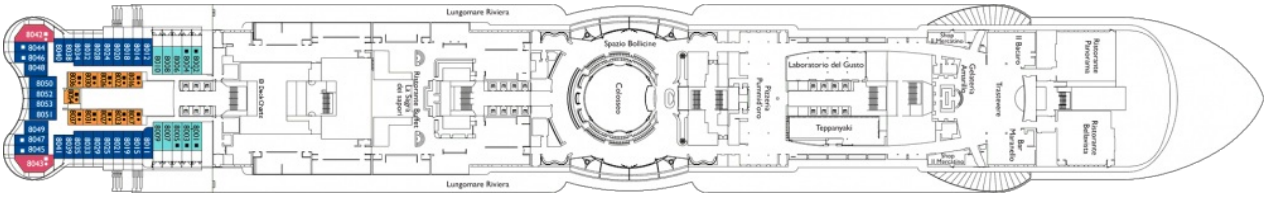

Палуба 9

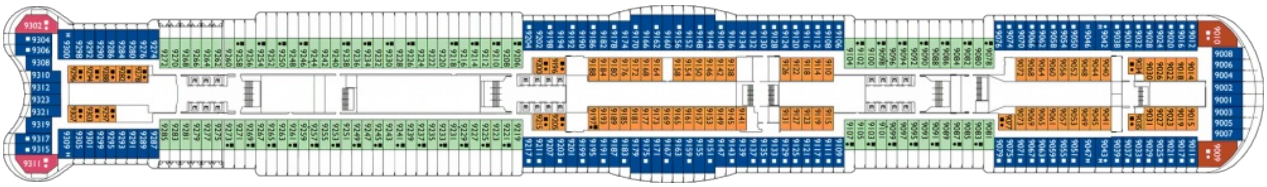

Палуба 10

Палуба 11

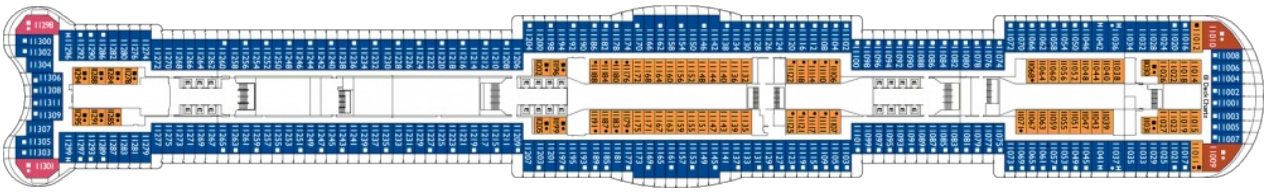

Палуба 12

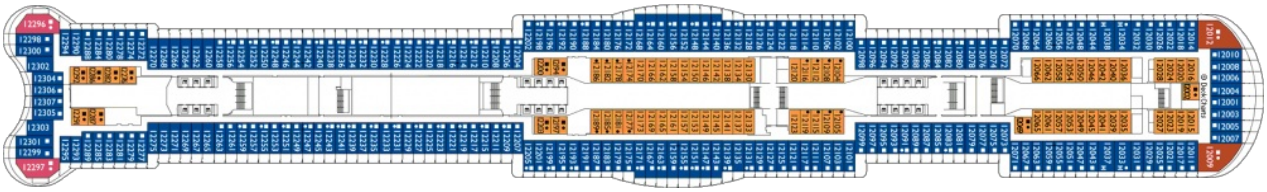

Палуба 14

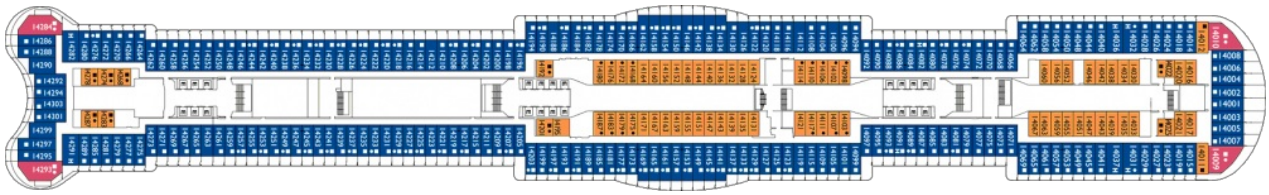

Палуба 15

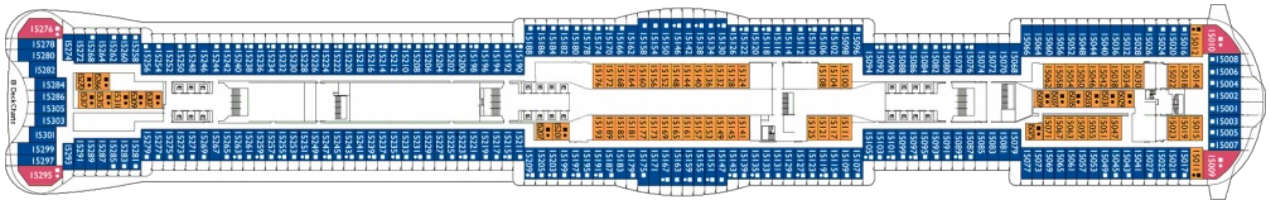

Палуба 16

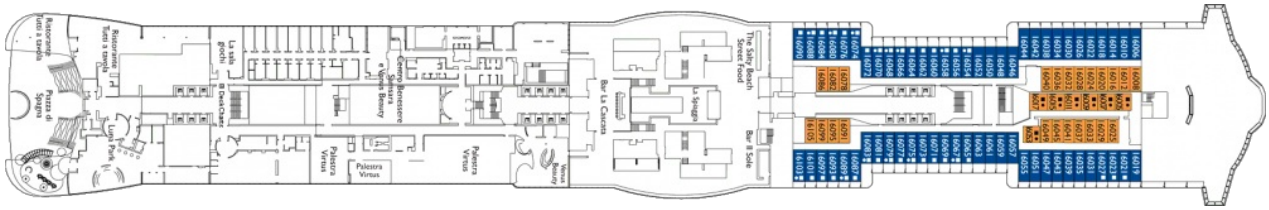

Палуба 17

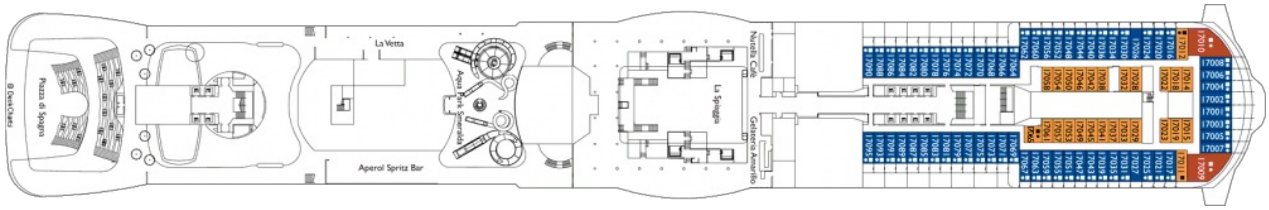

Палуба 18

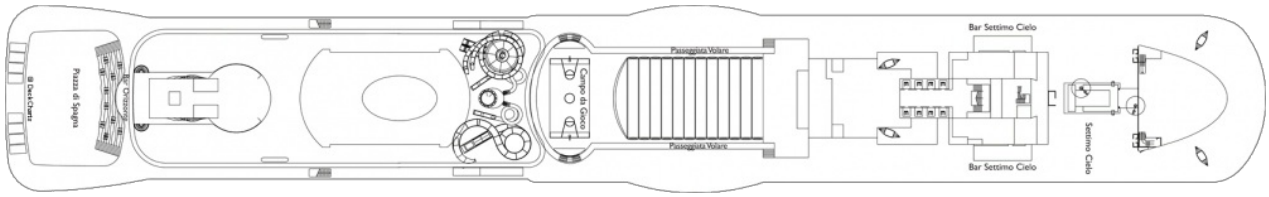

Палуба 19

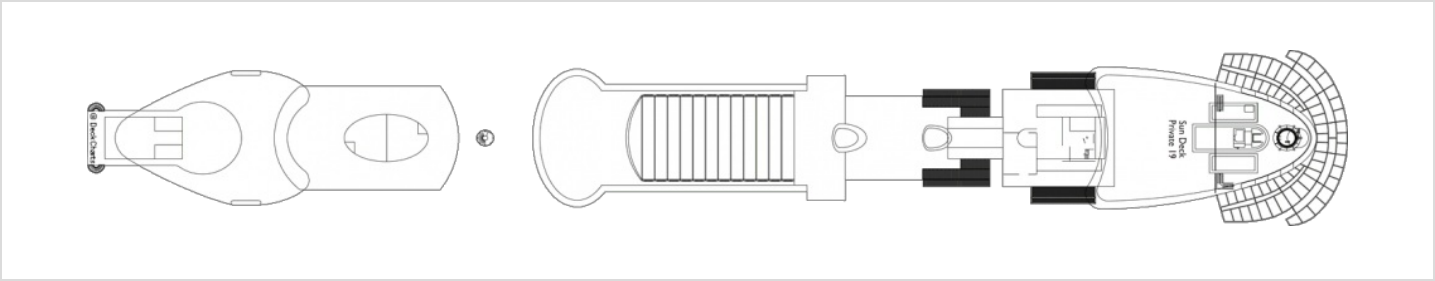
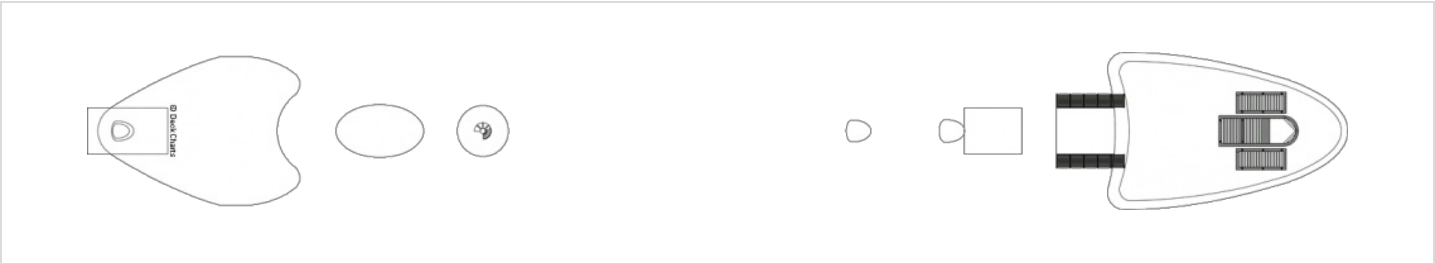
Палуба 20