7 дни Италия, Тунис, Испания, Франция

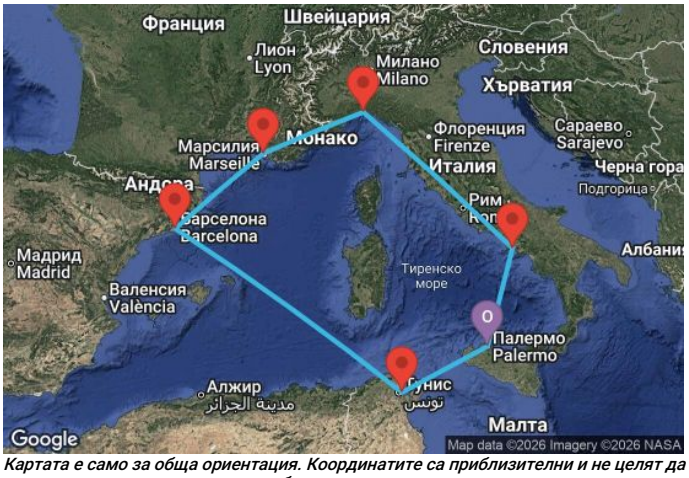

Картата е само за обща ориентация. Координатите са приблизителни и не целят да покажат точната локация на кораба.

Легенда: "A" - начална точка; "B" - крайна точка; "O" - начална и крайна точка

КРУИЗНА КОМПАНИЯ: MSC YACHT CLUB ⚜
КОРАБ: MSC FANTASIA ⚜ ⚓⚓⚓⚓

Оферта № Q1JF

ЦЕНИ

Офертата за този круиз е изтекла, но може да потърсите друг подходящ за вас круиз в нашите над 2000 актуални оферти

ВИЖ ВСИЧКИ ОФЕРТИ

Маршрут

	ДЕН	ТОЧКА	ДЪРЖАВА	ПРИСТИГАНЕ	ТРЪГВАНЕ
	1	Палермо (Сицилия)	Италия	-	18:00
	2	Ла Гулет (Тунис)	Тунис	09:00	18:00
	3	В открито море		-	-
	4	Барселона	Испания	08:00	18:00
	5	Марсилия	Франция	09:00	18:00
	6	Генуа	Италия	09:00	17:00
	7	Неапол	Италия	13:00	20:00
	8	Палермо (Сицилия)	Италия	09:00	-

Какво включва цената?

Цената включва:

- Настаняване в избрания вид каюта за периода на целия круиз;
- **Пристанищни такси** във всички точки от маршрута;
- **Хотелска такса** - такса за обслужването на борда на кораба.
- Изхранване на пълен пансион на борда (закуска, обяд, следобедна закуска, вечеря, късен бюфет) в MSC Yacht Club, както и в бюфетите и основния ресторант на кораба;
- Пълен All Inclusive с пакет Premium Drinks Package за неограничена консумация на всички безалкохолни и алкохолни напитки до 14 € **Вижте пълното описание на пакетите напитки**;

- Приоритетно настаняване и напускане на кораба в първия и последния ден на круиза, както и в дните с брегови екскурзии;
- Личен иконом и консиерж на ваше разположение денонощно;
- Денонощен рум-сервиз;
- Ежедневно почистване и два пъти дневно оправяне и подреждане на каютата;
- Достъп до Aurea SPA Thermal Area за целия круиз;
- Интернет - неограничен пакет Browse за 2 устройства;
- Гривна, заместваща круизната карта за по-голямо удобство;
- Дневни и вечерни развлечения на борда на кораба (анимация и шоу програми);
- Ползване на откритите и закрити басейни, шезлонги, хидромасажни вани на открито, плажни хавлии;
- Ползване на фитнес центъра (има изисквания за възраст и облекло);

Цената не включва:

- Транспорт от и до началното/крайно пристанище;
- Междинни нощувки, ако се налагат - може да се резервират в офисите на агенцията;
- Брегови екскурзии в отделните точки от маршрута (закупуват се на борда на кораба или предварително в офисите на агенцията)
- Напитките извън пакета Premium Drinks Package. За напитки с цена над покритата от пакета, се заплаща само разликата. Извън Yach Club зоната, се прилага ограничение до 15 алкохолни напитки на ден;
- Консумацията от мини-бара в каютата;
- **Храната в специализираните ресторанти (на борда на корабите, които имат такива)** ;
- Всякакви услуги с индивидуален характер (СПА, пране, гладене, фризьор, козметик и др.);
- Хазарт (бинго, казино и др.);
- Телекомуникациите и интернет;
- Медицинска застраховка "Помощ при пътуване в чужбина" - препоръчителна, може да се закупи във всеки офис на агенцията; По желание може да сключите и допълнителна застраховка "Отмяна на пътуването". Застраховката се сключва в деня на подписване на договора за круизно пътуване само при условие, че е извършено плащане (частично или пълно) и до началната дата на пътуването остават не по–малко от 15 дни.
  Повече информация може да получите в офисите на вашата агенция.

Ред и начини на плащане:

- **20% от общата стойност** на пътуването. Сумите са дължими при потвърждение на онлайн заявката за резервация или при сключване на договор в офис, съгласно т. 21 от Общите условия.
- Потребителят е длъжен да заплати останалата част от цената на круизното пътуване в срока, определен от круизната компания **MSC Cruises**, както следва:
  За круизи, с продължителност по-малко от 15 нощувки – **60 дни преди датата на отплаване**;
  За круизи, с продължителност между 15 и 119 нощувки – **90 дни преди датата на отплаване**;
  За круизи, с продължителност повече от 120 нощувки – **120 дни преди датата на отплаване**;

- Плащането може да се извърши в брой или с дебитна/кредитна карта в офис на агенцията или по банков път на посочените в потвърждението/договора банкови сметки.

Анулационни условия:

Неустойки в случай на анулация от страна на клиент - спрямо стандартните условия на круизната компания:

Анулационни условия при тарифа LAST MINUTE DEALS:

- След направена резервация - 100% от стойността на круиза;

За всички стандартни круизи в MSC Яхт Клуб (Yacht Club):

- При оставащи 120 или повече дни до отплаване - € 100 глоба;
- Между 119 и 90 дни преди отплаване - 25% от стойността на круиза;
- Между 89 и 60 дни преди отплаване - 40% от стойността на круиза;
- Между 59 и 30 дни преди отплаване - 60% от стойността на круиза;
- Между 29 и 15 дни преди отплаване - 75% от стойността на круиза;
- 14 или по-малко дни преди отплаване – удържа се 100% от сумата, заплатена за на круиза;

Околосветски круизи - важи и за резервации за части от MSC World Cruise маршрут:

- При оставащи 120 или повече дни до отплаване - 15% от стойността на круиза/стойността на депозита (което е повече);
- Между 59 и 10 дни преди отплаване - 75% от стойността на круиза;
- 9 или по-малко дни преди отплаване – удържа се 100% от сумата, заплатена за на круиза;

Допълнителни условия и информация:

- Възможност за смяна на име в резервация при оставащи не по-малко от 7 дни до началната дата на круиза - такса € 50 на човек. При смяна след като круизният билет е вече издаден, се начислява и допълнителна административна такса преиздаване в размер на € 25 на билет.

- Възможност за смяна на дата на отплаване или на целия круиз с друг на същата круизна компания – такса 50 € на човек. Промяната е възможна само ако до началната дата на оригиналния круиз остават поне 30 дни и до началнада дата на новоизбрания маршрут има поне 3 месеца. Ако новият круиз е на по-висока цена от стария, разликата се доплащане при потвърждение на новата резервация.

- Круизната компания запазва правото си, в случай на необходимост, да замени избраната от и резервирана от клиента каюта с друга, като гарантира запазването на категорията или осигуряването на такава в по-висока категория, ако същата не е налична.

- Необходими документи за пътуване: валиден **международен паспорт**, изтичащ след не по-малко от 6 месеца от датата на приключване на пътуването.

- Необходимо е издаване на предварителна виза за български граждани ако по маршрута имате посещение на някоя от следните държави: **Австралия, САЩ, Пуерто Рико, Куба, Индия, Мозамбик, Намибия, Южна Африка.**
- Може да си издаде на място виза при посещение на някоя от следните държави: **Бахрейн, Виетнам, Египет, Индонезия, Йордания, Камбоджа, Мадагаскар, Папуа Нова Гвинея, Ямайка.**
- **Русия** - при круизно пътуване с посещение на Санкт Петербург е необходимо предварително издаване на електронна виза.
  Повече информация относно визовите изисквания за български граждани можете да получите на сайта на Министерството на външните работи на Република България или от вашия круизен консултант.

  Чуждестранни граждани, може да проверят визовите изисквания, валидни за техните държави на страниците на техните консулски отдели, външно

министерство или съответните служби.

Кораб

MSC Fantasia ⚜ ⚓⚓⚓⚓⚓

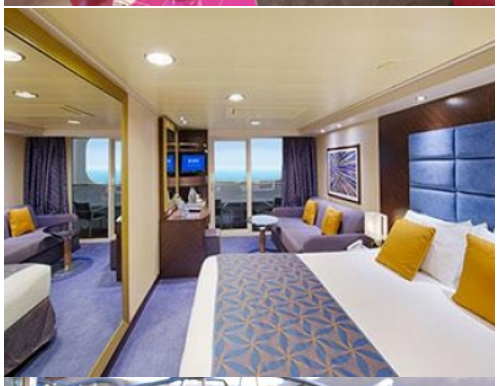

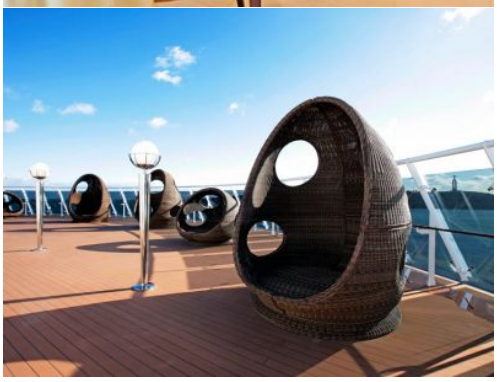
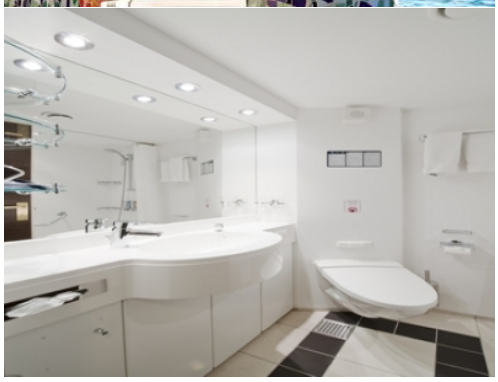

ТЕХНИЧЕСКА ИНФОРМАЦИЯ

Брой пътници: 3274
Последна година на реновация: -
Полезен обем: 137936.00
Дължина: 333.30
Електрическо напрежение: 220
Брой екипаж: 1332
Година на пускане на вода: 2008
Ширина: 37.92
Скорост: 22.55

ЗА КОРАБА

Fantasia е част от флотилията на MSC от **2008 година**, като в себе си е съчетал характерната за MSC италианска елеганстност, специфичен дизайн и несравним комфорт. Красивият кораб ще ви изненада с неизборими удобства и развлечния, заобиколени от модерна съвременна обстановка. На борда ще се насладите на петзвездна кухня, релаксиращи и разкрасителни процедури, постоянно обгрижвани от висококвалифициран персонал.

MSC Fantasia най-просто може да се опише с една дума - **красив**. Този кораб е не просто луксозен или технически модерен. В него е вложен стил, изящество и много вкус. Усещането е за хармония и комфорт, но най-вече простор. Централното фоайе заема пет палуби във височина, а цветовете са пищни, но без следа от кич.

MSC Fantasia е кораб, който е изцяло европейски като дух, обзавеждане и кухня. Всичко бива изпълнявано в най-изтънчените европейски традиции. Дори за хората, които предпочитат по-традиционните неща, корабът и най-вече кухнята, може да им се стори леко екзотична.

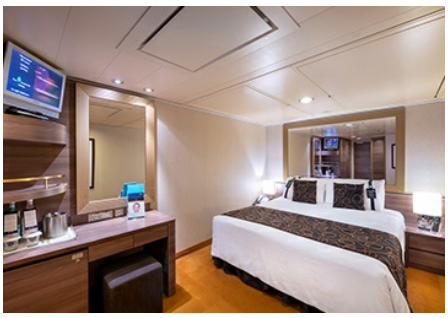

Каюти

За класата, която предлага корабът говори и разпределението на каютите на борда. На всички 13 пътнически палуби от общо 18-те, са разположени 1637 каюти, като 1151 или 75% от тях са каюти с балкон.

Концепцията "кораб в кораба", а именно **MSC Yacht Club** - отделна зона от апартаменти със собствени ресторанти, барове и басейн, с личен иконом за всеки апартамент и още редица VIP услуги. **MSC Yacht Club** е предназначен за най-взискателните гости на кораба и гарантира, че те няма да останат разочаровани.

ГАСТРОНОМИЯ

Всеки круизен кораб на MSC предлага на своите пасажери, включено в цената на круиза, изхранване на блок маса, където ще намерите обилен избор от месни специалитети, супи, риба, паста, пица, всевъзможни видове салати, десерти и плодове. Голям избор ще имате и в основния ресторант, където ще може да избирате от **4-5 варианта** за всяка част от предлаганото тристепенно меню. Вариантите за вашия обяд или вечеря са безброй и всеки може да открие нещо по вкуса си.

Гостите на MSC Fantasia имат богат избор от ресторанти и заведения за хапване. На няколко различни палуби могат да открият **7 заведения**, в които се сервира храна.

Основни ресторанти:

MSC Fantasia разполага с три основни ресторанта – **Red Velvet**, **Il Cerchio d'Oro**, **L'Africana and Zanzibar** (**бюфет**). Всеки от трите предлага висококачествена селекция от ястия, богат избор на италиански специалитети и свежи плодове. Всички продукти са пресни и внимателно подбрани, а хлебните изделия се приготвят на борда. Ястията варират от традиционна средиземноморска кухня до екзотични интернационални рецепти.

Специализирани ресторанти:

Предлагат се и няколко специализирани ресторанти срещу допълнително заплащане - **италиански, El Sombrero (Mexican), L'Etoile (French, Italian).**

БАРОВЕ И ЗАВЕДЕНИЯ

На борда на **MSC Fantasia** възможностите за вечерни забавления и нощен живот са много и за всеки вкус. Плаващият хотел разполага с внушителните **15 дневни и нощни заведения** – барове, дискотека, пиано бар, спортен бар, нощен клуб за танци, коктейл барове до басейните и още доста вътрешни и външни барове плюс казино и театър, в който всяка вечер се изнасят забележителни шоу програми.

В тях няма да ви потърсят такса за вход, но тъй като напитките не са включени в цената на круиза, всички - безалкохолни и алкохолни - се заплащат според цени в меню. MSC предлага и опция предварително да закупите **All Inclusive пакет за напитки**, с който в зависимост от консумацията може да спестите малко пари.

РАЗВЛЕЧЕНИЯ НА БОРДА

На борда на **MSC Fantasia** ще намерите страхотни заведения, развлекателни и спортни съоръжения и програми, които ще направят всеки един от дните на кораба вълнуващ.

- **4D кино** - най-модерният кино-свят, където освен 3D екран, има и четвърто измерение - това са подвижните, вибриращи, тресящи се, накланящи се седалки, в които ставате истинска част от филма. Намира се на палуба №16 Aurora.
- **MSC Arena** - външно кино със 120 места - палуба №16 Aurora;
- **LED Wall** - още едно кино под открито небе, където се провеждат и редица игри - палуба №14 - Miraggio;
- **F1 симулатор** - електронен симулатор на болид от Формула 1 - палуба №16 Aurora;
- **Virtual World** - зала с видео игри - палуба №16 Aurora;
- **Casinò delle Palme -** палуба №6 Magnifico;
- **Poker Room** - зала за игра на карти - палуба №6 Magnifico;
- **Liquid Disco** - основната дискотека на кораба - 120 седящи места, площ 504 кв.м. - палуба №16 Aurora;
- **I Grafitti** - дискотека за тийнейджъри - палуба №15 Splendido;
- **Teatro L'Avanguardia** - театърът с 1600 места, където се провеждат основните представлиния и шоу-спектакли - палуба №6 Magnifico и палуба №7 Sublime;
- **L'Insolito Lounge** - бар-дискотека, в който се провеждат шоу програми - палуба №7 Sublime;

Каюти

ВИП АПАРТАМЕНТ - MSC YACHT CLUB DELUXE SUITE - YC1

ВИП делукс апартамент Yacht Club с балкон с обща площ 31 м ^{2} (26 м^2 помещение + 5 м ^{2} балкон). Тази категория каюти се намира между палуби 14 и 18.

Освен суперлуксозно обзавеждане, гостите в апартамент от тарифа **Yacht Club** се ползват и с ексклузивни привилегии като консиерж, приоритет при резервации за представления и различни услуги на борда, частни партита и събития; достъп до ВИП зона; При запазване на каюта от тази тарифа получавате:

• Луксозно обзаведени апартаменти с 24-часово обслужване от персонален иконом;
• Неограничена консумация на ястия и напитки, сервирани в предпочитано от Вас време в частен ресторант **MSC Yacht Club Restaurant**;
• Пакет напитки "**Premium Extra**", включващ всички напитки на борда с цена до 13 $/€ включително мини-бара в каютата;
• Безплатен премиум интернет пакет за 2 устройства
• **Приоритетно качване и слизане на борда и доставяне на багажа в каютите с предимство** (в първия ден от плаването);
• Обслужване по стаите 24 часа в денонощието с безплатна доставка, закуска в каютата;
• Услуга за разопаковане и опаковане на багажа;
• MSC for Me гривна;
• Безплатни шоу програми всяка вечер от плаването ви и всекидневна програма от дейности;
• Ползване на басейни и джакузита;
• Достъп до общите спортни зали и съоръжения на открито;
• Безплатен достъп до фитнес зала с панорамна гледка;
• Ексклузивен достъп до частната зона **MSC Yacht Club**, откритата палуба **„THE ONE SUN DECK"** и **„TOP SAIL LOUNGE"** в най-високите част на кораба, за да се насладите на слънцето на спокойствие;
• Набор от безплатни продукти, както и халат и чехли;
• Неограничен достъп до **Thermal Area** зоната през целия период на круиза (сауна, парна баня);
• **Детски клубове** и специално организирани **занимания за деца без допълнително заплащане**, както и специалните **Master Chef** готварски курсове и **курсове по чужд език**;

ВИП АПАРТАМЕНТ - MSC YACHT CLUB EXECUTIVE & FAMILY SUITE - YC2

ВИП екзекютив семеен апартамент Yacht Club с неотваряеми панорамни прозорци с обща площ 40-53 м ^{2}. Тази категория каюти се намира на палуба 12.

Освен суперлуксозно обзавеждане, гостите в апартамент от тарифа **Yacht Club** се ползват и с ексклузивни привилегии като консиерж, приоритет при резервации за представления и различни услуги на борда, частни партита и събития; достъп до ВИП зона; При запазване на каюта от тази тарифа получавате:

• Луксозно обзаведени апартаменти с 24-часово обслужване от персонален иконом;
• Неограничена консумация на ястия и напитки, сервирани в предпочитано от Вас време в частен ресторант **MSC Yacht Club Restaurant**;
• Пакет напитки "**Premium Extra**", включващ всички напитки на борда с цена до 13 $/€ включително мини-бара в каютата;
• Безплатен премиум интернет пакет за 2 устройства
• **Приоритетно качване и слизане на борда и доставяне на багажа в каютите с предимство** (в първия ден от плаването);
• Обслужване по стаите 24 часа в денонощието с безплатна доставка, закуска в каютата;
• Услуга за разопаковане и опаковане на багажа;
• MSC for Me гривна;
• Безплатни шоу програми всяка вечер от плаването ви и всекидневна програма от дейности;
• Ползване на басейни и джакузита;
• Достъп до общите спортни зали и съоръжения на открито;
• Безплатен достъп до фитнес зала с панорамна гледка;
• Ексклузивен достъп до частната зона **MSC Yacht Club**, откритата палуба **„THE ONE SUN DECK“** и **„TOP SAIL LOUNGE“** в най-високите част на кораба, за да се насладите на слънцето на спокойствие;
• Набор от безплатни продукти, както и халат и чехли;
• Неограничен достъп до **Thermal Area** зоната през целия период на круиза (сауна, парна баня);
• **Детски клубове** и специално организирани **занимания за деца без допълнително заплащане**, както и специалните **Master Chef** готварски курсове и **курсове по чужд език**;

ВИП АПАРТАМЕНТ - MSC YACHT CLUB EXECUTIV AND FAMILY SUITE - YCT

ВИП и семеен апартамент Yacht Club с балкон и джакузи с обща площ 97 м ^{2} (58 м^2 помещение + 39 м^2 балкон). На корабите от клас Fantasia, Yacht Club Executiv and Family Suite е без джакузи. Тази категория каюти се намира на палуба 15.

Освен суперлуксозно обзавеждане, гостите в апартамент от тарифа **Yacht Club** се ползват и с ексклузивни привилегии като консиерж, приоритет при резервации за представления и различни услуги на борда, частни партита и събития; достъп до ВИП зона; При запазване на каюта от тази тарифа получавате:

• Луксозно обзаведени апартаменти с 24-часово обслужване от персонален иконом;
• Неограничена консумация на ястия и напитки, сервирани в предпочитано от Вас време в частен ресторант **MSC Yacht Club Restaurant**;
• Пакет напитки "**Premium Extra**", включващ всички напитки на борда с цена до 13 $/€ включително мини-бара в каютата;
• Безплатен премиум интернет пакет за 2 устройства
• **Приоритетно качване и слизане на борда и доставяне на багажа в каютите с предимство** (в първия ден от плаването);
• Обслужване по стаите 24 часа в денонощието с безплатна доставка, закуска в каютата;
• Услуга за разопаковане и опаковане на багажа;
• MSC for Me гривна;
• Безплатни шоу програми всяка вечер от плаването ви и всекидневна програма от дейности;
• Ползване на басейни и джакузита;
• Достъп до общите спортни зали и съоръжения на открито;
• Безплатен достъп до фитнес зала с панорамна гледка;
• Ексклузивен достъп до частната зона **MSC Yacht Club**, откритата палуба **„THE ONE SUN DECK“** и **„TOP SAIL LOUNGE“** в най-високите част на кораба, за да се насладите на слънцето на спокойствие;
• Набор от безплатни продукти, както и халат и чехли;
• Неограничен достъп до **Thermal Area** зоната през целия период на круиза (сауна, парна баня);
• **Детски клубове** и специално организирани **занимания за деца без допълнително заплащане**, както и специалните **Master Chef** готварски курсове и **курсове по чужд език**;

ВИП АПАРТАМЕНТ - MSC YACHT CLUB GRAND SUITE - YCP

ВИП гранд апартамент Yacht Club с балкон с обща площ 32 м^2 (26 м^2 помещение + 6 м^2 балкон). Тази категория каюти се намира на палуби 15 и 16.

Освен суперлуксозно обзавеждане, гостите в апартамент от тарифа **Yacht Club** се ползват и с ексклузивни привилегии като консиерж, приоритет при резервации за представления и различни услуги на борда, частни партита и събития; достъп до ВИП зона; При запазване на каюта от тази тарифа получавате:

• Луксозно обзаведени апартаменти с 24-часово обслужване от персонален иконом;
• Неограничена консумация на ястия и напитки, сервирани в предпочитано от Вас време в частен ресторант **MSC Yacht Club Restaurant**;
• Пакет напитки "**Premium Extra**", включващ всички напитки на борда с цена до 13 $/€ включително мини-бара в каютата;
• Безплатен премиум интернет пакет за 2 устройства
• **Приоритетно качване и слизане на борда и доставяне на багажа в каютите с предимство** (в първия ден от плаването);
• Обслужване по стаите 24 часа в денонощието с безплатна доставка, закуска в каютата;
• Услуга за разопаковане и опаковане на багажа;
• MSC for Me гривна;
• Безплатни шоу програми всяка вечер от плаването ви и всекидневна програма от дейности;
• Ползване на басейни и джакузита;
• Достъп до общите спортни зали и съоръжения на открито;
• Безплатен достъп до фитнес зала с панорамна гледка;
• Ексклузивен достъп до частната зона **MSC Yacht Club**, откритата палуба **„THE ONE SUN DECK“** и **„TOP SAIL LOUNGE“** в най-високите част на кораба, за да се насладите на слънцето на спокойствие;
• Набор от безплатни продукти, както и халат и чехли;
• Неограничен достъп до **Thermal Area** зоната през целия период на круиза (сауна, парна баня);
• **Детски клубове** и специално организирани **занимания за деца без допълнително заплащане**, както и специалните **Master Chef** готварски курсове и **курсове по чужд език**;

Палуби