7 дни Обединени арабски емирства, Катар, Бахрейн - UVQE

crusit.bg

Картата е само за обща ориентация. Координатите са приблизителни и не целят да покажат точната локация на кораба.

Легенда: "A" - начална точка; "B" - крайна точка; "O" - начална и крайна точка

без прозорец € 783
с прозорец € 943
с балкон € 1093
апартамент € 1723

€ 783
Най-ниска цена на човек в двойна каюта за избрания период

КРУИЗНА КОМПАНИЯ: MSC
КОРАБ: MSC EURIBIA ⚓⚓⚓⚓⚓

ЦЕНИ

Това са най-ниските цени за посочените дати на отплаване и тип каюти. Посочените цени са **на човек** при двама възрастни в каюта.
При обявени промоции и намаления, цените са показани с вече калкулираната отстъпка.
Изберете дата на отплаване, за да преминете на следващ екран, където ще може да проверите крайната цена за всички пасажери и да изпратите запитване.

Дата	Тип оферта	без прозорец	с прозорец	с балкон	апартамент
08.11.2025	Ранни записвания 2025	€ 993	€ 1143	€ 1373	-
	Ранни записвания с включен пакет напитки	€ 1033	€ 1183	€ 1413	-
	Оферта с включен безалкохолен пакет напитки Soft Drinks и WiFi	€ 1153	€ 1303	€ 1533	-
	PREMIUM DRINKS	€ 1253	€ 1403	€ 1633	-
15.11.2025	Ранни записвания 2025	€ 943	€ 1093	€ 1243	€ 2073
	Ранни записвания с включен пакет напитки	€ 1033	€ 1183	€ 1333	€ 2163
	Оферта с включен безалкохолен пакет напитки Soft Drinks и WiFi	€ 1103	€ 1253	€ 1403	€ 2233
	PREMIUM DRINKS	€ 1203	€ 1353	€ 1503	€ 2333
22.11.2025	Ранни записвания 2025	€ 953	€ 1093	€ 1243	€ 2073
	Ранни записвания с включен пакет напитки	€ 1043	€ 1183	€ 1333	€ 2163
	Оферта с включен безалкохолен пакет напитки Soft Drinks и WiFi	€ 1113	€ 1253	€ 1403	€ 2233

Дата	Тип оферта	без прозорец	с прозорец	с балкон	апартамент
	PREMIUM DRINKS	€ 1213	€ 1353	€ 1503	€ 2333
06.12.2025	Ранни записвания 2025	€ 843	€ 993	€ 1143	€ 1973
	Ранни записвания с включен пакет напитки	€ 983	€ 1133	€ 1283	€ 2113
	Оферта с включен безалкохолен пакет напитки Soft Drinks и WiFi	€ 1003	€ 1153	€ 1303	€ 2133
	PREMIUM DRINKS	€ 1103	€ 1253	€ 1403	€ 2233
13.12.2025	Ранни записвания 2025	€ 793	€ 943	€ 1093	€ 1723
	Ранни записвания	€ 823	€ 973	€ 1123	€ 1753
	Оферта с включен безалкохолен пакет напитки Soft Drinks и WiFi	€ 953	€ 1103	€ 1253	€ 1883
	Ранни записвания с включен пакет напитки	€ 983	€ 1133	€ 1283	€ 1913
	PREMIUM DRINKS	€ 1053	€ 1203	€ 1353	€ 1983
20.12.2025	Ранни записвания 2025	€ 973	€ 1123	€ 1273	€ 2103
	Ранни записвания	€ 973	€ 1123	€ 1273	€ 2103
	Оферта с включен безалкохолен пакет напитки Soft Drinks и WiFi	€ 1133	€ 1283	€ 1433	€ 2263
	Ранни записвания с включен пакет напитки	€ 1133	€ 1283	€ 1433	€ 2263
	PREMIUM DRINKS	€ 1233	€ 1383	€ 1533	€ 2363
27.12.2025	Ранни записвания 2025	€ 1373	€ 1523	€ 1703	-
	Ранни записвания	€ 1373	€ 1523	€ 1703	-
	Оферта с включен безалкохолен пакет напитки Soft Drinks и WiFi	€ 1533	€ 1683	€ 1863	-
	Ранни записвания с включен пакет напитки	€ 1533	€ 1683	€ 1863	-
	PREMIUM DRINKS	€ 1633	€ 1783	€ 1963	-
	Ранни записвания 2025	€ 883	€ 1093	€ 1243	€ 2073

Дата	Тип оферта	без прозорец	с прозорец	с балкон	апартамент
03.01.2026	Ранни записвания	€ 913	€ 1123	€ 1273	€ 2103
	Оферта с включен безалкохолен пакет напитки Soft Drinks и WiFi	€ 1043	€ 1253	€ 1403	€ 2233
	Ранни записвания с включен пакет напитки	€ 1073	€ 1283	€ 1433	€ 2263
	PREMIUM DRINKS	€ 1143	€ 1353	€ 1503	€ 2333
10.01.2026	Ранни записвания 2025	€ 843	€ 993	€ 1143	€ 1773
	Ранни записвания с включен пакет напитки	€ 983	€ 1133	€ 1283	€ 1913
	Оферта с включен безалкохолен пакет напитки Soft Drinks и WiFi	€ 1003	€ 1153	€ 1303	€ 1933
	PREMIUM DRINKS	€ 1103	€ 1253	€ 1403	€ 2033
17.01.2026	Ранни записвания 2025	€ 843	€ 993	€ 1143	€ 1973
	Ранни записвания с включен пакет напитки	€ 983	€ 1133	€ 1283	€ 2113
	Оферта с включен безалкохолен пакет напитки Soft Drinks и WiFi	€ 1003	€ 1153	€ 1303	€ 2133
	PREMIUM DRINKS	€ 1103	€ 1253	€ 1403	€ 2233
24.01.2026	Ранни записвания 2025	€ 783	€ 993	€ 1123	€ 1773
	Оферта с включен безалкохолен пакет напитки Soft Drinks и WiFi	€ 943	€ 1153	€ 1283	€ 1933
	Ранни записвания с включен пакет напитки	€ 973	€ 1183	€ 1313	€ 1963
	PREMIUM DRINKS	€ 1043	€ 1253	€ 1383	€ 2033
31.01.2026	Ранни записвания 2025	€ 843	€ 993	€ 1123	€ 1973
	Оферта с включен безалкохолен пакет напитки Soft Drinks и WiFi	€ 1003	€ 1153	€ 1283	€ 2133
	Ранни записвания с включен пакет напитки	€ 1033	€ 1183	€ 1313	€ 2163
	PREMIUM DRINKS	€ 1103	€ 1253	€ 1383	€ 2233
	Ранни записвания 2025	€ 893	€ 1043	€ 1193	€ 1823

Дата	Тип оферта	без прозорец	с прозорец	с балкон	апартамент
07.02.2026	Ранни записвания с включен пакет напитки	€ 1033	€ 1183	€ 1333	€ 1963
	Оферта с включен безалкохолен пакет напитки Soft Drinks и WiFi	€ 1053	€ 1203	€ 1353	€ 1983
	PREMIUM DRINKS	€ 1153	€ 1303	€ 1453	€ 2083
14.02.2026	Ранни записвания 2025	€ 893	€ 1043	€ 1193	€ 2023
	Ранни записвания с включен пакет напитки	€ 1033	€ 1183	€ 1333	€ 2163
	Оферта с включен безалкохолен пакет напитки Soft Drinks и WiFi	€ 1053	€ 1203	€ 1353	€ 2183
	PREMIUM DRINKS	€ 1153	€ 1303	€ 1453	€ 2283
21.02.2026	Ранни записвания 2025	€ 893	€ 1043	€ 1193	€ 2023
	Ранни записвания с включен пакет напитки	€ 1033	€ 1183	€ 1333	€ 2163
	Оферта с включен безалкохолен пакет напитки Soft Drinks и WiFi	€ 1053	€ 1203	€ 1353	€ 2183
	PREMIUM DRINKS	€ 1153	€ 1303	€ 1453	€ 2283
28.02.2026	Ранни записвания 2025	€ 893	€ 1043	€ 1173	€ 2023
	Ранни записвания с включен пакет напитки	€ 1033	€ 1183	€ 1313	€ 2163
	Оферта с включен безалкохолен пакет напитки Soft Drinks и WiFi	€ 1053	€ 1203	€ 1333	€ 2183
	PREMIUM DRINKS	€ 1153	€ 1303	€ 1433	€ 2283
07.03.2026	Ранни записвания 2025	€ 893	€ 1043	€ 1173	€ 1823
	Ранни записвания с включен пакет напитки	€ 1033	€ 1183	€ 1313	€ 1963
	Оферта с включен безалкохолен пакет напитки Soft Drinks и WiFi	€ 1053	€ 1203	€ 1333	€ 1983
	PREMIUM DRINKS	€ 1153	€ 1303	€ 1433	€ 2083
	Ранни записвания 2025	€ 893	€ 1043	€ 1193	€ 2023
	Ранни записвания с включен пакет напитки	€ 1033	€ 1183	€ 1333	€ 2163

Дата	Тип оферта	без прозорец	с прозорец	с балкон	апартамент
14.03.2026	Оферта с включен безалкохолен пакет напитки Soft Drinks и WiFi	€ 1053	€ 1203	€ 1353	€ 2183
	PREMIUM DRINKS	€ 1153	€ 1303	€ 1453	€ 2283
21.03.2026	Ранни записвания 2025	€ 943	€ 1093	€ 1243	€ 2073
	Оферта с включен безалкохолен пакет напитки Soft Drinks и WiFi	€ 1103	€ 1253	€ 1403	€ 2233
	Ранни записвания с включен пакет напитки	€ 1113	€ 1263	€ 1413	€ 2243
	PREMIUM DRINKS	€ 1203	€ 1353	€ 1503	€ 2333
28.03.2026	Ранни записвания 2025	€ 943	€ 1093	€ 1243	€ 2373
	Оферта с включен безалкохолен пакет напитки Soft Drinks и WiFi	€ 1103	€ 1253	€ 1403	€ 2533
	Ранни записвания с включен пакет напитки	€ 1113	€ 1263	€ 1413	€ 2543
	PREMIUM DRINKS	€ 1203	€ 1353	€ 1503	€ 2633

Маршрут

ДЕН	ТОЧКА	ДЪРЖАВА	ПРИСТИГАНЕ	ТРЪГВАНЕ
1	Дубай	Обединени арабски емирства	-	20:00
2	Доха	Катар	08:00	18:00
3	Манама	Бахрейн	08:00	19:00
4	В открито море		-	-
5	Абу Даби	Обединени арабски емирства	07:00	21:00
6	Сир Бани Яс (ОАЕ)	Обединени арабски емирства	08:00	18:00
7	Дубай	Обединени арабски емирства	09:00	на котва
8	Дубай	Обединени арабски емирства	на котва	-

Какво включва цената?

Цената включва:

- Настаняване в избрания вид каюта за периода на целия круиз;
- **Пристанищни такси** във всички точки от маршрута;
- **Хотелска такса** - такса за обслужването на борда на кораба.
- Изхранване на пълен пансион на борда (закуска, обяд, вечеря*, следобедна закуска, нощен бюфет съгласно програмата на борда) – * вечерята е на две смени

с фиксирани часове;
- Някои напитки на борда по време на закуска и обяд - сокове, вода, мляко, кафе и чай от станциите в бюфета;
- Ежедневно почистване на каютите;
- Дневни и вечерни развлечения на борда на кораба (анимация и шоу програми);
- Ползване на откритите и закрити басейни, шезлонги, хидромасажни вани на открито, плажни хавлии;
- Ползване на фитнес центъра (има изисквания за възраст и облекло);

Цената не включва:

- Транспорт от и до началното/крайно пристанище;
- Междинни нощувки, ако се налагат - може да се резервират в офисите на агенцията;
- Брегови екскурзии в отделните точки от маршрута (закупуват се на борда на кораба или предварително в офисите на агенцията)
- **Напитките** - безалкохолни и алкохолни, освен упоменатите по-горе;

Вижте видовете пакети напитки тук!

- **Храната в специализираните ресторанти (на борда на корабите, които имат такива)** ;
- Всякакви услуги с индивидуален характер (СПА, пране, гладене, фризьор, козметик и др.);
- Хазарт (бинго, казино и др.)
- Телекомуникациите и интернет.
- Медицинска застраховка "Помощ при пътуване в чужбина" - препоръчителна, може да се закупи във всеки офис на агенцията; По желание може да сключите и допълнителна застраховка "Отмяна на пътуването". Застраховката се сключва в деня на подписване на договора за круизно пътуване само при условие, че е извършено плащане (частично или пълно) и до началната дата на пътуването остават не по–малко от 15 дни. Повече информация може да получите в офисите на агенцията или на https://crusit.bg/zastrahovki

Ред и начини на плащане:

- **20% от общата стойност** на пътуването. Сумите са дължими при потвърждение на онлайн заявката за резервация или при сключване на договор в офис, съгласно т. 21 от Общите условия.
- Потребителят е длъжен да заплати останалата част от цената на круизното пътуване в срока, определен от круизната компания **MSC Cruises**, както следва:
  За круизи, с продължителност по-малко от 15 нощувки – **60 дни преди датата на отплаване**;
  За круизи, с продължителност между 15 и 119 нощувки – **90 дни преди датата на отплаване**;
  За круизи, с продължителност повече от 120 нощувки – **120 дни преди датата на отплаване**;

- За круизи по тарифа LAST MINUTE – 100% от стойността на круизното пътуване са дължими при потвърждение на онлайн заявката за резервация или при сключване на договор в офис.
- Плащането може да се извърши в брой или с дебитна/кредитна карта в офис на агенцията или по банков път на посочените в потвърждението/договора банкови сметки.

Анулационни условия:

Неустойки в случай на анулация от страна на клиент - спрямо стандартните условия на круизната компания:

Анулационни условия при тарифа LAST MINUTE DEALS:

- След направена резервация - 100% от стойността на круиза;

Круизи, с продължителност по-малко от 15 нощувки:

- При оставащи 60 или повече дни до отплаване - € 50 глоба на човек / стойността на депозита (което е повече)
- Между 59 и 30 дни преди отплаване - 25% от стойността на круиза;
- Между 29 и 22 дни преди отплаване - 40% от стойността на круиза;
- Между 21 и 15 дни преди отплаване - 60% от стойността на круиза;
- Между 14 и 6 дни преди отплаване - 80% от стойността на круиза;
- 5 или по-малко дни преди отплаване – удържа се 100% от сумата, заплатена за на круиза;

Круизи, с продължителност над 15 нощувки:

- При оставащи 90 или повече дни до отплаване - € 50 глоба на човек / стойността на депозита (което е повече);
- Между 89 и 60 дни преди отплаване - 25% от стойността на круиза;
- Между 59 и 52 дни преди отплаване - 40% от стойността на круиза;
- Между 51 и 35 дни преди отплаване - 60% от стойността на круиза;
- Между 34 и 15 дни преди отплаване - 80% от стойността на круиза;
- 14 или по-малко дни преди отплаване – удържа се 100% от сумата, заплатена за на круиза;

Околосветски круизи - важи и за резервации за части от MSC World Cruise маршрут:

- При оставащи 120 или повече дни до отплаване - 15% от стойността на круиза/стойността на депозита (което е повече);
- Между 59 и 10 дни преди отплаване - 75% от стойността на круиза;
- 9 или по-малко дни преди отплаване – удържа се 100% от сумата, заплатена за на круиза;

Круизи, резервирани в категория Яхт Клуб (Yacht Club), без оглед на продължителността:

- При оставащи 120 или повече дни до отплаване - € 100 глоба;
- Между 119 и 90 дни преди отплаване - 25% от стойността на круиза;
- Между 89 и 60 дни преди отплаване - 40% от стойността на круиза;
- Между 59 и 30 дни преди отплаване - 60% от стойността на круиза;
- Между 29 и 15 дни преди отплаване - 75% от стойността на круиза;
- 14 или по-малко дни преди отплаване – удържа се 100% от сумата, заплатена за на круиза;

Допълнителни условия и информация:

- Цените в български лева се изчисляват по обменен курс 1.96 BGN за 1 EUR.

- Възможност за смяна на име в резервация при оставащи не по-малко от 7 дни до началната дата на круиза - такса €50 на човек. При смяна след като

круизният билет е вече издаден, се начислява допълнителна административна такса преиздаване в размер на €25 на билет.

- Възможност за смяна на дата на отплаване или на целия круиз с друг на същата круизна компания – такса €50 на човек. Промяната е възможна само ако до началната дата на оригиналния круиз остават поне 30 дни и до началнада дата на новоизбрания маршрут има поне 3 месеца. Ако новият круиз е на по-висока цена от стария, разликата се доплащане при потвърждение на новата резервация.

- Круизната компания запазва правото си, в случай на необходимост, да замени избраната от и резервирана от клиента каюта с друга, като гарантира запазването на категорията или осигуряването на такава в по-висока категория, ако същата не е налична.

- Необходими документи за пътуване: валиден **международен паспорт**, изтичащ след не по-малко от 6 месеца от датата на приключване на пътуването.

- Необходимо е издаване на предварителна виза за български граждани ако по маршрута имате посещение на някоя от следните държави: **Австралия, САЩ, Индия, Канада, Китай, Мозамбик, Тайланд, Куба, Пуерто Рико, Южна Африка.**
- Може да си издаде на място виза при посещение на някоя от следните държави: **Бахрейн, Виетнам, Египет, Индонезия, Йордания, Камбоджа, Мадагаскар, Папуа Нова Гвинея, Ямайка.**
- **Русия** - при круизно пътуване с посещение на Санкт Петербург е необходимо предварително издаване на електронна виза.
  Повече информация относно визовите изисквания за български граждани можете да получите на сайта на Министерството на външните работи на Република България или на https://crusit.bg/vizovi-i-zdravni-iziskvania

  Чуждестранни граждани, може да проверят визовите изисквания, валидни за техните държави на страниците на техните консулски отдели, външно министерство или съответните служби.

Кораб

MSC Euribia ⚓⚓⚓⚓⚓

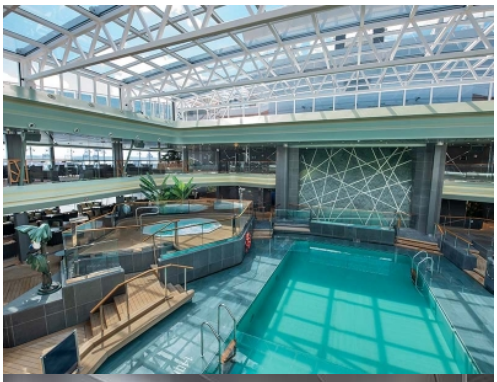

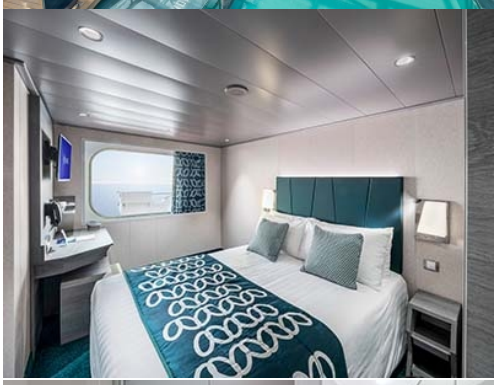

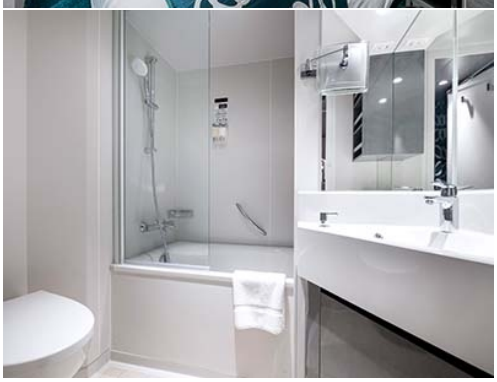
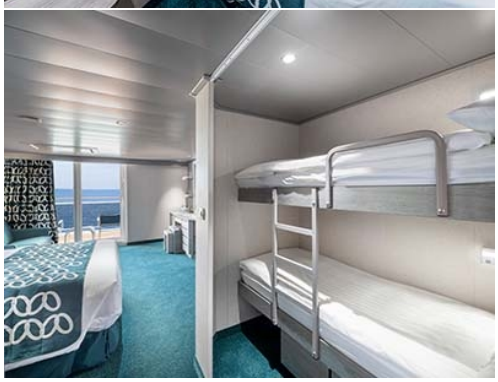

MASTERS OF THE SEA

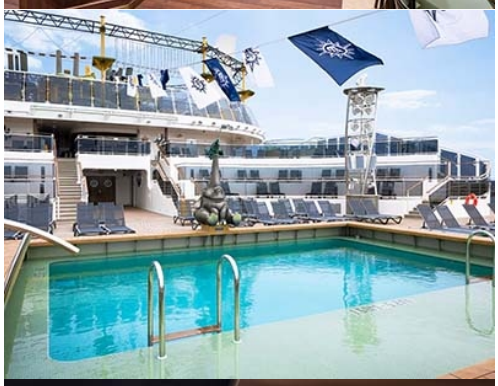

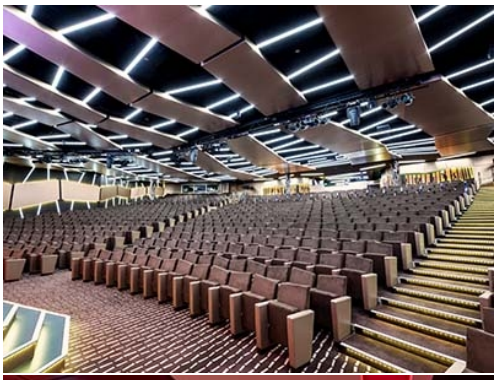

福寿双全

MSC

ADVENTURER'S CLUB

club
15 to 17

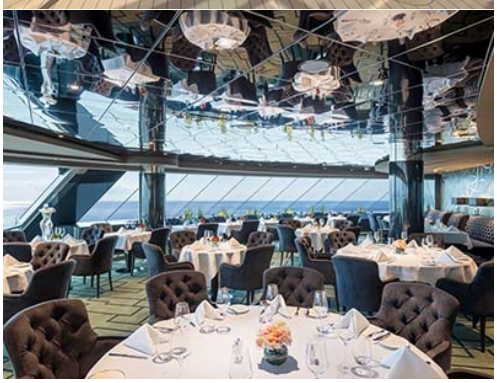

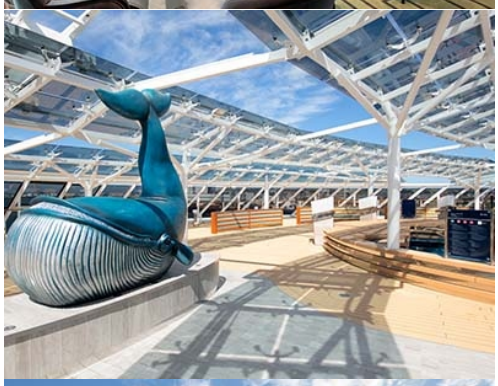

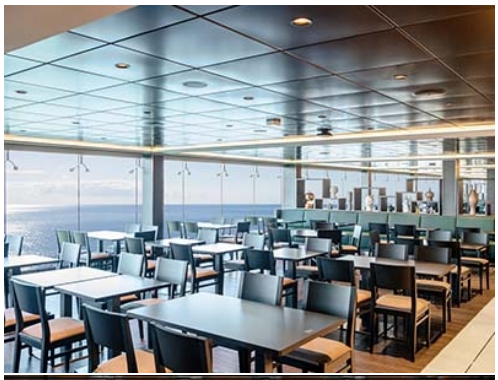

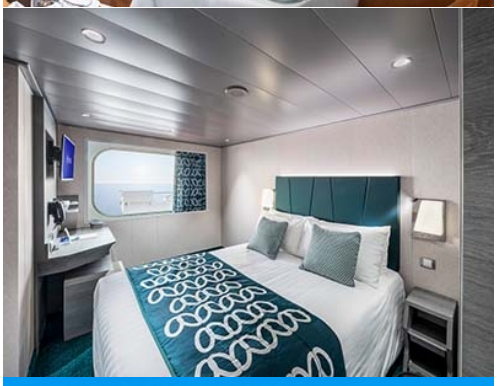

ТЕХНИЧЕСКА ИНФОРМАЦИЯ

Брой пътници: 6327
Последна година на реновация: -
Полезен обем: 181 541 БРТ
Дължина: 331.43 м
Електрическо напрежение: 110/230V
Брой екипаж: 1704
Година на пускане на вода: 2023
Ширина: 43 м
Скорост: 22.7 възела

ЗА КОРАБА

MSC Euribia е поредното скъпоценно бижу в короната на италианската круизна компания, където изкуството среща иновациите и издига приключението, наречено круиз на съвсем ново ниво.

Кръстена на древната богиня Еврибия, която владее моретата със силата на ветровете и съзвездията, на MSC Euribia се прилагат най-съвременните технологии за защита и запазване на морската екосистема.

Корабът е снабден с поразителни нови технологии, които го правят все по-чист и безопасен за морето - нашият общ дом. В допълнение на множество оригинални произведения на изкуството, които може да видите из кораба, за първи път самият корпус на круизния кораб е визуален шедьовър, изрисуван от немския художник Алекс Флеминг.

MSC Euribia издига грижата за околната среда на ново, най-високо ниво

- Усъвършенствана система за пречистване на отпадъчни води, по-добра от голяма част от пречиствателните станции на сушата
- Система за предотвратяване на транспортирането на организми от една океанска зона в друга, което може да застраши местните екосистеми;
- Управление на отпадъците - всички събрани отпадъчни материали се сортират, за да се отделят елементи за рециклиране, значително намалени са и пластмасовите отпадъци, чрез програма за премахване или замяна на пластмасови изделия за еднократна употреба.
- Енергийна ефективност - широка гама от енергоспестяващо оборудване за постигане на максимална ефективност, като интелигентно отопление, вентилация и климатизация, умно LED осветление, което се гаси автоматично при отсъствие на хора, специална боя, която намалява триенето при плаване, обезшумени задвиждащи винтове и др.

Емблематичният дизайн на MSC Euribia

Уникалният и емблематичен дизайн на художника Алекс Фламиг е избран да представи посланието на MSC за отдаденост към морската екосистема: неговото произведение на изкуството #SaveTheSea е трайно изобразено върху корпуса на кораба. Освен това петте финалисти в международния конкурс, спечелен от Фламиг през 2021 г. ще имат своите дизайни, изложени на борда на кораба в нова галерия.

ГАСТРОНОМИЯ

MSC Euribia предлага общо 11 заведения за хранене, като можем да ги разделим в четири категории:

A-la-carte ресторанти, включени в цената

Colorado River - най-големият основен ресторант със 714 места, разположен в задната част на кораба на палуба 6.

Aurora Boreale / Aurora Borealis - двойката ресторанти-близнаци, всеки с по 404 места, разположени от двете страни на алеята, водеща към Colorado River, палуба 6.

Green Orchid - основен ресторан с 598 места, в задната част на палуба 5.

Il Campo - най-малкият от основните ресторанти, само със 148 места и разположен на палуба 7, точно над главната търговска улица на кораба.

Менюто в петте основни ресторанта е едно и също, като единствената разлика са началните часове на вечерята. Разминаванията са в рамките на 15 минути. При резервация ще бъдете автоматично разпределени в един от тях. Ако желаете да се преместите, когато сте вече на кораба, може да се свържете с управителя на ресторанта, в който сте настанени и да поискате промяната.

Бюфет

Освен основните ресторанти с а-ла-карт меню, на кораба има и голям бюфет - **The Marketplace**, разположен в задната част на палуба 15. Бюфетът е с разнообразни предложения от всички краища на света, с дълго работно време, като има много малко прекъсвания и осигурява поне една работеща станция за храна (изпечена на място италианска пица) от 6:00 сутрин до 1:00 през нощта.

Специализирани ресторанти

Все по-голяма популярност придобиват специализираните ресторанти на круизните кораби, които предлагат тематична кухня на много високо ниво и изискана и уютна атмосфера.

Ресторантите от този тип може да посетите само след предварителна резервация, която може да направите още преди отплаването си или на място на кораба в ресторантите и на телефон 6100 от каютата си. Петте гурме преживявания на MSC Euribia са:

Kaito Teppanyaki - един от най-любимите специализирани ресторанти на всички круизни кораби. В тепаняки ресторантите храната се приготвя на голяма плоча пред вас, като получавате невероятно вкусна и приготвена пред очите ви храна и забавно, почти акробатично шоу от страна на готвача. Менютата предлагат като основа пилешко месо, телешко, сьомга или вегетариански опции. Ресторантът се намира в средата на палуба 7 над главната търговска улица.

Kaito Sushi Bar - сушито едва ли има нужда от представяне и реклама. В Kaito обаче, ще имате възможност да ядете истинско суши, така както го приготвят в Япония. Местата са едва 28 на брой, така че резервирайте отрано. Ще намерите суши бара на палуба 7 директно на терасата над главната търговска улица.

Kaito Robatayaki - един тип японски ресторант, който е по-малко известен в България. Най-лесно, макар и несъвсем точно, може да бъде описан като японско барбекю. Kaito Robatayaki е първият подобен ресторант на кораб на MSC Cruises и разполага САМО с 4 места, затова най-добре запазете своята вечеря още преди да заминете за круиза. Отново ще го откриете на палуба 7 при останалите японски ресторанти.

Le Grill - традиционният стек-хаус, който е задължителен при класните круизни компании. На MSC Euribia за първи път стек ресторантът самостоятелен и не се нарича Butcher's Cut, а е обособена зона в рамките на арт-бара L'Atelier Du Voyageur. Това по никакъв начин не променя изключително високото качество на предлаганите стекове от първокласно, зряло говеждо месо на много добра цена. Палуба 6 на главната търговска улица.

Hola! Tacos & Cantina - името говори достатъчно - това е мексиканският ресторант на борда на MSC Euribia. Вероятно най-изгодният и най-любим след тепаняки шоуто. Предлага изобилие от познати и непознати мексикански специалитети като бурито, тако, тортия, енчилада и т.н., както и типичните за испания тапаси, като най-лесно за вас би било да вземете офертата All You Can Eat (яжте колкото можете) и просто да поръчате. За доброто настроение ще се грижат веселите сервитьори и най-малко осем вида слабоалкохолни коктейли "Маргарита".

Препоръчваме ви да посетите поне един от специализираните ресторанти - ще останете доволни! Ако предварително решите да пробвате повече, най-добре си купете пакет за 2,3 или 4 посещения, тъй като тогава излиза най-изгодно.

Сладкарници

Терминът е малко общ, но обхваща 2 от най-често посещаваните места на кораба. И двете заведения се намират на гланата търговска улица на палуба 6 и за съжалние и двете заведения са изключени от всички All Inclusive пакети, така че имайте предвид, че за вкусотиите там се заплаща винаги.

JEAN-PHILIPPE CRÊPES & GELATO - палачинки и джелато или чудесен домашен италиански сладолед.

JEAN-PHILIPPE CHOCOLAT & CAFÉ - тук може да опитате едни от най-добрите френски макарони, винаги пресни и с голямо разнообразие, а също и различните видове ръчноправени шоколадови бомбони и специалитети. В Жан-Филип има страхотни варианти за подаръци в различни големини и комбинации.

Няма да ви съветваме да опитате, защото сме убедени, че няма да пропуснете.

БАРОВЕ И ЗАВЕДЕНИЯ

На MSC Euribia има цели 21 бара! Няма да описваме всичките, вие вероятно сами ще посетите всеки един от тях, но ще обърнем внимание на най-значимите:

Carousel Lounge - страхотен и стилен панорамен бар най-отзад на палуба 7. През деня ще може да се насладите на спокойна обстановка с невероятна 270-градусова панорамна гледка към морето, а вечер мястото се превръща в сцена за висококласни представления и жива музика.

Masters of the Sea - един истински ирландски пъб, където има голямо разнообразие от наливни бири и задушевна обстановка с много дърво и автенична обстановка. Палуба 7 над търговската улица.

Helios Wine Maker - първият специализиран винен бар на борда на кораб на MSC Cruises. Тук може да дегустирате сами различни видове екзотични и малко познати вина или дори да си резервирате специализиран дегустационен тур, на който професионален сомелиер ще ви води из географията на сортове, държави и вкусове.

Sports Bar - ако сте спортен фен и не искате да пропускате любимите си мачове или състезания, това е вашето място. Много телевизори, на които може да си поръчате какво искате да гледате. Логично заведението предлага и голям избор от наливна и бутилирана бира.

Консумацията в баровете не е включена в стандартната цена на круиза. Ако желаете, може да си закупите пакет напитки предварително или на място или да пиете когато и каквото ви се иска, на свободна консумация. И все пак, ако изберете да си закупите пакет с напитки, най-добре го направете предварително. Така ще спестите 15% такса сервиз, която се начислява на място.

УСЛУГИ НА БОРДА

Euribia предлага голямо разнообразие от услуги и забавления. Някои от тях са типични за повечето круизни кораби и компании, като например басейни, джакузита, фитнес, фризьорски и козметичен салон, спортни игрища и съоръжения, вечерни шоута в театъра и дневна анимация на откритите палуби и около басейните.

Наред с това обаче, на борда **на този кораб ще се имате достъп и до някои по-специални прежявания** :

Забавления и спорт

Ocean Cay Aquapark - един от най-големите аквапаркове на кораб, подходящ за цялото семейство и деца на всички възрасти. Три водни пързалки и голяма сплаш зона за най-малките, гарантират, че няма да усетите летните жеги.

Himalayan Bridge - спиращ дъха въжен парк на върха на кораба - палуба 19. Трябва да преминете от единия до другия край на дълъг мост, съставен само от въжета и дървени дъски. И това на 70 метра над водата.

Sportplex - център за малки и пораснали деца. Тук може да играете аркадни игри, истински боулинг, да се състезавате в двата супермодерни Формула 1 симулатора, да се впуснете във виртуалната реалност, да гледате мултиизмерно интерактивно кино или да играете баскетбол, тенис или волейбол в пълноформатна зала. Ако сте фенове на подобни забавления, препоръчваме да си закупите Fun Pass, с който игрите ще ви излязат с до 30% по-изгодно. Палуба 16.

Bamboo Pool - закритият басейн, на който освен възможността да плувате, ако времето е студено, има и джаги и тенис маси.

Carousel Lounge - вечерни шоу програми, риалити шоута и жива музика. Палуба 7.

Детски клубове - MSC Cruises са компанията, която в **партньорство с Chicco и LEGO**, предлага грижа и тематични забавления за деца в 5 различни възрастови групи:

- **Baby Club Chicco** - бебета и деца под 3 г.
- **Mini Club LEGO** - за деца от 3 до 6 години
- **Junior Club LEGO** - за деца от 7 до 11 години
- **Young Club** - зона за деца от 12 до 14 години
- **Teen Club** - само за най-големите деца 15-17 г.
- **Teen Lab** - научна лаборатория с експерименти и демонстрации за тийнейждъри

СПА и Уелнес

Корабите от класовете Meraviglia, Seaside и World, на MSC Cruises предлагат едни от най-добрите СПА-центрове в морето - **MSC Aurea Spa**.

Спа центърът предлага Термална зона, за която може да си закупите еднократен или седмичен достъп, или ако резервацията ви е по тарифа Aurea или YachtClub, имате безплатен достъп за целия круиз.

Останалата част от Aurea Spa, която включва масажи, козметични и разкрасителни процедури и фризьорски салон, се заплаща допълнително.

Шопинг

Един от символите на всички кораби от класовете Meraviglia и World, е **главната търговска улица** или галерия, която е разположена на палуба 6. От двете ѝ страни ще откриете специализираните ресторанти, част от баровете, бюрото за брегови екскурзии, както и всички магазини на кораба.

Шопингът на кораб е относително нова концепция за българския пазар, но предвид факта, че магазините са безмитни и в част от тях почти винаги има специални промоции и намаления, често това е изгоден начин да се сдобиете с качествени бижута, дрехи или часовник от **реномирани световни марки - Swarovski, Bvlgari, Cartier, Armani, Calvin Klein, BOSS, Ralph Lauren, TAG Heuer, Tissot, Seiko** и др.

Един от притегателните центрове на кораба е сувенирният магазин **MSC Shop**, от който може да купите брандирани с логото на круизната компания подаръци, вариращи от обичайните магнитчета, подложки за чаши, химикалки и ключодържатели, до дрехи и специалния парфюм, на който ухае всеки кораб на MSC Cruises. Това е **единствената круизна компания, която ви предлага да си занесете вкъщи "аромата на MSC"** , така че да преживявате още по-пълно спомените от страхотната почивка. Ароматът на MSC всъщност е любимият парфюм на съпругата на собственика на компанията Джанлуиджи Апонте - Рафаела.

Каюти

ВЪТРЕШНА КАЮТА BELLA - IB

Стандартна вътрешна каюта с площ между 12 и 17 м ^{2}, разположена на ниските палуби, в тарифа **BELLA.** Каютите **IB** са **гарантирани**, което означава, че нямаме право на избор на определена каюта и разположение. Обикновено гарантираните каюти са разположени на ниските палуби. Круизната компания ще определи каютата ви до 4 дни преди датата на отплаване. Не можете да изберете номера и разположението на каютата. Може да ви бъде определена каюта с ограничена видимост, частично ограничена видимост (за каюти с балкон) или с изглед към променадата (за определени кораби). В случай на тройни и четворни каюти, в зависимост от наличността, може да бъдете разпределени в 2 каюти на една и съща палуба и от една и съща страна. Каютите са обзаведени с:

• обща спалня, която може да се превърне в две единични легла (при поискване);
• каютата разполага с климатик, просторен гардероб, баня с душ кабина, интерактивна телевизия, телефон, безжичен интернет достъп (срещу заплащане), мини бар, сейф;
• комфортна каюта избрана за вас от автоматично от круизната компания. В тарифа **BELLA** не е възможен избор на конкретен номер на каюта;
• възможност за промяна на име в резервацията (срещу такса);
• избор на смяна за вечеря (според наличността);
• изобилен бюфет с разнообразие от национални кухни и гурме специалитети;
• шоу-спектакли в бродуейски стил;
• безплатно ползване на басейни, шезлонги, джакузита, фитнес, спортни съоръжения на открито и забавления на борда;

ВЪТРЕШНА КАЮТА DELUXE - IR1

Вътрешна каюта с площ около 15 м ^{2}, разположена между палуби 5 и 10 в тарифа **FANTASTICA**, която включва:

• обща спалня, която може да се превърне в две единични легла (при поискване);
• централна климатизация, просторен гардероб, баня с душ кабина, интерактивна телевизия, телефон, безжичен интернет достъп (срещу заплащане), мини бар, сейф;
• избор от най-добрите налични каюти;
• възможност за една безплатна промяна на резервацията;
• приоритет при избор на смяна за вечеря (според наличността);
• изобилен бюфет с разнообразие от национални кухни и гурме специалитети;
• безплатна закуска в каютата;
• шоу-спектакли в бродуейски стил;
• безплатно ползване на басейни, шезлонги, джакузита, фитнес, спортни съоръжения на открито и забавления на борда;
• специални събития за деца;
• 20% отстъпка при резервация на пакети за специализираните ресторанти;
• 50% отстъпка за фитнес с персонален инструктор (само за възрастни).

ВЪТРЕШНА КАЮТА DELUXE - IR2

Вътрешна каюта с площ около 15 м ^{2}, разположена между палуби 11 и 14 в тарифа **FANTASTICA**, която включва:

• обща спалня, която може да се превърне в две единични легла (при поискване);
• централна климатизация, просторен гардероб, баня с душ кабина, интерактивна телевизия, телефон, безжичен интернет достъп (срещу заплащане), мини бар, сейф;
• избор от най-добрите налични каюти;
• възможност за една безплатна промяна на резервацията;
• приоритет при избор на смяна за вечеря (според наличността);
• изобилен бюфет с разнообразие от национални кухни и гурме специалитети;
• безплатна закуска в каютата;
• шоу-спектакли в бродуейски стил;
• безплатно ползване на басейни, шезлонги, джакузита, фитнес, спортни съоръжения на открито и забавления на борда;
• специални събития за деца;
• 20% отстъпка при резервация на пакети за специализираните ресторанти;
• 50% отстъпка за фитнес с персонален инструктор (само за възрастни).

ВЪТРЕШНО СТУДИО - IS

Вътрешна каюта само за единично ползване, с площ 10 м^2, разположени на палуби 5-14, в тарифа **FANTASTICA**, която включва:

• централна климатизация, просторен гардероб, баня с душ кабина, интерактивна телевизия, телефон, безжичен интернет достъп (срещу заплащане), мини бар, сейф;
• избор от най-добрите налични каюти;
• възможност за една безплатна промяна на резервацията;
• приоритет при избор на смяна за вечеря (според наличността);
• изобилен бюфет с разнообразие от национални кухни и гурме специалитети;
• безплатна закуска в каютата;
• шоу-спектакли в бродуейски стил;
• безплатно ползване на басейни, шезлонги, джакузита, фитнес, спортни съоръжения на открито и забавления на борда;
• специални събития за деца;
• 20% отстъпка при резервация на пакети за специализираните ресторанти;
• 50% отстъпка за фитнес с персонален инструктор (само за възрастни).

ВЪНШНА КАЮТА С ОГРАНИЧЕНА ВИДИМОСТ - OO

Вншни каюти с площ около 12 м^2, разположени на палуба 8. Спасителните лодки на кораба висят отвън пред прозорците на тези каюти, затова макар и да влиза дневна светлина, гледката е ограничена от лодките. Настаняването е в тарифа **FANTASTICA**, която включва:

• обща спалня, която може да се превърне в две единични легла (при поискване);
• централна климатизация, просторен гардероб, баня с душ кабина, интерактивна телевизия, телефон, безжичен интернет достъп (срещу заплащане), мини бар, сейф;
• избор от най-добрите налични каюти;
• възможност за една безплатна промяна на резервацията;
• приоритет при избор на смяна за вечеря (според наличността);
• изобилен бюфет с разнообразие от национални кухни и гурме специалитети;
• безплатна закуска в каютата;
• шоу-спектакли в бродуейски стил;
• безплатно ползване на басейни, шезлонги, джакузита, фитнес, спортни съоръжения на открито и забавления на борда;
• специални събития за деца;
• 20% отстъпка при резервация на пакети за специализираните ресторанти;
• 50% отстъпка за фитнес с персонален инструктор (само за възрастни).

ВЪНШНА КАЮТА BELLA - OB

Стандартна каюта с неотваряем кръгъл илюминатор, с площ 12 м^2, разположена на най-ниските палуби, в тарифа **BELLA**. Каютите **OB** са **гарантирани**, което означава, че нямаме право на избор на определена каюта и разположение. Обикновено гарантираните каюти са разположени на ниските палуби. Круизната компания ще определи каютата ви до 4 дни преди датата на отплаване. Не можете да изберете номера и разположението на каютата. Може да ви бъде определена каюта с ограничена видимост, частично ограничена видимост (за каюти с балкон) или с изглед към променадата (за определени кораби). В случай на тройни и четворни каюти, в зависимост от наличността, може да бъдете разпределени в 2 каюти на една и съща палуба и от една и съща страна. Каютите са обзаведени с:

• обща спалня, която може да се превърне в две единични легла (при поискване);
• каютата разполага с климатик, просторен гардероб, баня с душ кабина, интерактивна телевизия, телефон, безжичен интернет достъп (срещу заплащане), мини бар, сейф;
• комфортна каюта избрана за вас от автоматично от круизната компания. В тарифа **BELLA** не е възможен избор на конкретен номер на каюта;
• възможност за промяна на име в резервацията (срещу такса);
• избор на смяна за вечеря (според наличността);
• изобилен бюфет с разнообразие от национални кухни и гурме специалитети;
• шоу-спектакли в бродуейски стил;
• безплатно ползване на басейни, шезлонги, джакузита, фитнес, спортни съоръжения на открито и забавления на борда;

ВЪНШНА КАЮТА PREMIUM - OL2

Външна каюта с неотваряем прозорец и площ около 20 м ^{2}, разположена на палуби 9-11 в тарифа **FANTASTICA**, която включва:

• обща спалня, която може да се превърне в две единични легла (при поискване);
• централна климатизация, просторен гардероб, баня с душ кабина, интерактивна телевизия, телефон, безжичен интернет достъп (срещу заплащане), мини бар, сейф;
• избор от най-добрите налични каюти;
• възможност за една безплатна промяна на резервацията;
• приоритет при избор на смяна за вечеря (според наличността);
• изобилен бюфет с разнообразие от национални кухни и гурме специалитети;
• безплатна закуска в каютата;
• шоу-спектакли в бродуейски стил;
• безплатно ползване на басейни, шезлонги, джакузита, фитнес, спортни съоръжения на открито и забавления на борда;
• специални събития за деца;
• 20% отстъпка при резервация на пакети за специализираните ресторанти;
• 50% отстъпка за фитнес с персонален инструктор (само за възрастни).

ВЪНШНА КАЮТА DELUXE - OR1

Външна каюта с неотваряем прозорец и площ около 16 м ^{2}, разположена на палуба 5 в тарифа **FANTASTICA**, която включва:

• обща спалня, която може да се превърне в две единични легла (при поискване);
• централна климатизация, просторен гардероб, баня с душ кабина, интерактивна телевизия, телефон, безжичен интернет достъп (срещу заплащане), мини бар, сейф;
• избор от най-добрите налични каюти;
• възможност за една безплатна промяна на резервацията;
• приоритет при избор на смяна за вечеря (според наличността);
• изобилен бюфет с разнообразие от национални кухни и гурме специалитети;
• безплатна закуска в каютата;
• шоу-спектакли в бродуейски стил;
• безплатно ползване на басейни, шезлонги, джакузита, фитнес, спортни съоръжения на открито и забавления на борда;
• специални събития за деца;
• 20% отстъпка при резервация на пакети за специализираните ресторанти;
• 50% отстъпка за фитнес с персонален инструктор (само за възрастни).

ВЪНШНА КАЮТА JUNIOR - OM2

Външна каюта с неотваряем прозорец и площ около 12 м ^{2}, разположена на палуба 8 в тарифа **FANTASTICA**, която включва:

• обща спалня, която може да се превърне в две единични легла (при поискване);
• централна климатизация, просторен гардероб, баня с душ кабина, интерактивна телевизия, телефон, безжичен интернет достъп (срещу заплащане), мини бар, сейф;
• избор от най-добрите налични каюти;
• възможност за една безплатна промяна на резервацията;
• приоритет при избор на смяна за вечеря (според наличността);
• изобилен бюфет с разнообразие от национални кухни и гурме специалитети;
• безплатна закуска в каютата;
• шоу-спектакли в бродуейски стил;
• безплатно ползване на басейни, шезлонги, джакузита, фитнес, спортни съоръжения на открито и забавления на борда;
• специални събития за деца;
• 20% отстъпка при резервация на пакети за специализираните ресторанти;
• 50% отстъпка за фитнес с персонален инструктор (само за възрастни).

ГАРАНТИРАНА КАЮТА С БАЛКОН BELLA - BB

Стандартна каюта с балкон каюта с обща площ 17 м^2, разположена на ниските палуби, в тарифа **BELLA.** Каютите **BB** са **гарантирани**, което означава, че нямаме право на избор на определена каюта и разположение. Обикновено гарантираните каюти са разположени на ниските палуби. Круизната компания ще определи каютата ви до 4 дни преди датата на отплаване. Не можете да изберете номера и разположението на каютата. Може да ви бъде определена каюта с ограничена видимост, частично ограничена видимост (за каюти с балкон) или с изглед към променадата (за определени кораби). В случай на тройни и четворни каюти, в зависимост от наличността, може да бъдете разпределени в 2 каюти на една и съща палуба и от една и съща страна. Каютите са обзаведени с:

• обща спалня, която може да се превърне в две единични легла (при поискване);
• каютата разполага с климатик, просторен гардероб, баня с душ кабина, интерактивна телевизия, телефон, безжичен интернет достъп (срещу заплащане), мини бар, сейф;
• комфортна каюта избрана за вас от автоматично от круизната компания. В тарифа **BELLA** не е възможен избор на конкретен номер на каюта;
• възможност за промяна на име в резервацията (срещу такса);
• избор на смяна за вечеря (според наличността);
• изобилен бюфет с разнообразие от национални кухни и гурме специалитети;
• шоу-спектакли в бродуейски стил;
• безплатно ползване на басейни, шезлонги, джакузита, фитнес, спортни съоръжения на открито и забавления на борда;

Снимката е илюстративна и не гарантира изгледа, обзавеждането и разположението на резервираната от вас каюта.

КАЮТА С БАЛКОН С ОГРАНИЧЕНА ВИДИМОСТ - BP

Каюта с балкон с обща площ около 21 м^2 (17 м^2 за каютата и 4 м^2 за балкона) разположена между палуби 8 и 14. Каютите от тази категория са разположени така, че частично гледката към морето е скрита от корпуса на кораба. Настаняването е в тарифа **FANTASTICA**, която включва:

• обща спалня, която може да се превърне в две единични легла (при поискване);
• централна климатизация, просторен гардероб, баня с душ кабина, интерактивна телевизия, телефон, безжичен интернет достъп (срещу заплащане), мини бар, сейф;
• избор от най-добрите налични каюти;
• възможност за една безплатна промяна на резервацията;
• приоритет при избор на смяна за вечеря (според наличността);
• изобилен бюфет с разнообразие от национални кухни и гурме специалитети;
• безплатна закуска в каютата;
• шоу-спектакли в бродуейски стил;
• безплатно ползване на басейни, шезлонги, джакузита, фитнес, спортни съоръжения на открито и забавления на борда;
• специални събития за деца;
• 20% отстъпка при резервация на пакети за специализираните ресторанти;
• 50% отстъпка за фитнес с персонален инструктор (само за възрастни).

Снимката е илюстративна и не гарантира изгледа, обзавеждането и разположението на резервираната от вас каюта.

КАЮТА С БАЛКОН DELUXE - BR1

Каюта с балкон с обща площ 21 м^2 (17 м^2 помещение + 4 м^2 балкон), разположена между палуби 8 и 10 в тарифа **FANTASTICA**, която включва:

• обща спалня, която може да се превърне в две единични легла (при поискване);
• централна климатизация, просторен гардероб, баня с душ кабина, интерактивна телевизия, телефон, безжичен интернет достъп (срещу заплащане), мини бар, сейф;
• избор от най-добрите налични каюти;
• възможност за една безплатна промяна на резервацията;
• приоритет при избор на смяна за вечеря (според наличността);
• изобилен бюфет с разнообразие от национални кухни и гурме специалитети;
• безплатна закуска в каютата;
• шоу-спектакли в бродуейски стил;
• безплатно ползване на басейни, шезлонги, джакузита, фитнес, спортни съоръжения на открито и забавления на борда;
• специални събития за деца;
• 20% отстъпка при резервация на пакети за специализираните ресторанти;
• 50% отстъпка за фитнес с персонален инструктор (само за възрастни).

Снимката е илюстративна и не гарантира изгледа, обзавеждането и разположението на резервираната от вас каюта.

КАЮТА С БАЛКОН DELUXE - BR2

Каюта с балкон с обща площ 21 м^2 (17 м^2 помещение + 4 м^2 балкон), разположена на палуби 11 и 12 в тарифа **FANTASTICA**, която включва:

• обща спалня, която може да се превърне в две единични легла (при поискване);
• централна климатизация, просторен гардероб, баня с душ кабина, интерактивна телевизия, телефон, безжичен интернет достъп (срещу заплащане), мини бар, сейф;
• избор от най-добрите налични каюти;
• възможност за една безплатна промяна на резервацията;
• приоритет при избор на смяна за вечеря (според наличността);
• изобилен бюфет с разнообразие от национални кухни и гурме специалитети;
• безплатна закуска в каютата;
• шоу-спектакли в бродуейски стил;
• безплатно ползване на басейни, шезлонги, джакузита, фитнес, спортни съоръжения на открито и забавления на борда;
• специални събития за деца;
• 20% отстъпка при резервация на пакети за специализираните ресторанти;
• 50% отстъпка за фитнес с персонален инструктор (само за възрастни).

Снимката е илюстративна и не гарантира изгледа, обзавеждането и разположението на резервираната от вас каюта.

КАЮТА С БАЛКОН DELUXE - BR3

Каюта с балкон с обща площ 21 м^2 (17 м^2 помещение + 4 м^2 балкон), разположена на палуби 13 и 14 в тарифа **FANTASTICA**, която включва:

• обща спалня, която може да се превърне в две единични легла (при поискване);
• централна климатизация, просторен гардероб, баня с душ кабина, интерактивна телевизия, телефон, безжичен интернет достъп (срещу заплащане), мини бар, сейф;
• избор от най-добрите налични каюти;
• възможност за една безплатна промяна на резервацията;
• приоритет при избор на смяна за вечеря (според наличността);
• изобилен бюфет с разнообразие от национални кухни и гурме специалитети;
• безплатна закуска в каютата;
• шоу-спектакли в бродуейски стил;
• безплатно ползване на басейни, шезлонги, джакузита, фитнес, спортни съоръжения на открито и забавления на борда;
• специални събития за деца;
• 20% отстъпка при резервация на пакети за специализираните ресторанти;
• 50% отстъпка за фитнес с персонален инструктор (само за възрастни).

Снимката е илюстративна и не гарантира изгледа, обзавеждането и разположението на резервираната от вас каюта.

КАЮТА С БАЛКОН AUREA - BA

Каюта с балкон, с обща площ 23 м^2 (17 м^2 помещение + 6 м^2 балкон), разположена между палуби 11 и 13 в луксозна тарифа настаняване **AUREA**, която включва:

• обща спалня, която може да се превърне в две единични легла (при поискване);
• централна климатизация, просторен гардероб, баня с душ кабина, интерактивна телевизия, телефон, безжичен интернет достъп (срещу заплащане), мини бар, сейф;
• най-добрите премиум каюти на кораба;
• меню с избор на възглавници;
• **WELCOME пакет** - бутилка просеко "Aneri" и шоколадови бонбони "Venchi";
• приоритетно качване и слизане от кораба;
• възможност за една безплатна промяна на круиза;
• свободен час за вечеря в основния ресторант;
• безплатна закуска в каютата;
• 24-часов рум-сървис с безплатна доставка;
• изобилен бюфет с разнообразие от национални кухни и гурме специалитети;
• сет от козметични продукти в каютата, халат и хавлия за СПА;
• шоу-спектакли в бродуейски стил;
• безплано посещение на **термалната зона на СПА центъра** за целия круиз;
• 10% отстъпка от всички СПА процедури на борда;
• специални събития за деца;
• достъп до ексклузивната плажна палуба "**Top Exclusive Solarium**";
• безплатно ползване на басейни, шезлонги, джакузита, фитнес, спортни съоръжения на открито и забавления на борда;

СТУДИО С БАЛКОН - BS

Каюта с балкон **само за единично ползване**, с обща площ 16 м^2 (12 м^2 каюта + 4 м^2 балкон), разположена на палуби 13 и 14, в тарифа **FANTASTICA**, която включва:

• централна климатизация, просторен гардероб, баня с душ кабина, интерактивна телевизия, телефон, безжичен интернет достъп (срещу заплащане), мини бар, сейф;
• избор от най-добрите налични каюти;
• възможност за една безплатна промяна на резервацията;
• приоритет при избор на смяна за вечеря (според наличността);
• изобилен бюфет с разнообразие от национални кухни и гурме специалитети;
• безплатна закуска в каютата;
• шоу-спектакли в бродуейски стил;
• безплатно ползване на басейни, шезлонги, джакузита, фитнес, спортни съоръжения на открито и забавления на борда;
• специални събития за деца;
• 20% отстъпка при резервация на пакети за специализираните ресторанти;
• 50% отстъпка за фитнес с персонален инструктор (само за възрастни).

АПАРТАМЕНТ AUREA PREMIUM - SL1

Апартамент Премуим с балкон, с площ 28-39 м^2 (25 м^2 помещение + 3-14 м^2 балкон), разположен между палуби 9 и 14 в луксозна тарифа настаняване **AUREA**, която включва:

• обща спалня, която може да се превърне в две единични легла (при поискване);
• централна климатизация, просторен гардероб, баня с душ кабина, интерактивна телевизия, телефон, безжичен интернет достъп (срещу заплащане), мини бар, сейф;
• най-добрите премиум каюти на кораба;
• меню с избор на възглавници;
• **WELCOME пакет** - бутилка просеко "Aneri" и шоколадови бонбони "Venchi";
• приоритетно качване и слизане от кораба;
• възможност за една безплатна промяна на круиза;
• свободен час за вечеря в основния ресторант;
• безплатна закуска в каютата;
• 24-часов рум-сървис с безплатна доставка;
• изобилен бюфет с разнообразие от национални кухни и гурме специалитети;
• сет от козметични продукти в каютата, халат и хавлия за СПА;
• шоу-спектакли в бродуейски стил;
• безплано посещение на **термалната зона на СПА центъра** за целия круиз;
• 10% отстъпка от всички СПА процедури на борда;
• специални събития за деца;
• достъп до ексклузивната плажна палуба "**Top Exclusive Solarium**";
• безплатно ползване на басейни, шезлонги, джакузита, фитнес, спортни съоръжения на открито и забавления на борда;

За отплавания след **01.07.2025 г.** във всички апартаменти AUREA ще откриете:

• еспресо машина;
• безплатно гладене (2 артикула);
• премиум минибар (първите артикули от минибара са безплатни)

АПАРТАМЕНТ AUREA DELUXE С ТЕРАСА И ДЖАКУЗИ - SLJ

Делукс апартамент с голяма тераса и джакузи, с обща площ 53-57 м^2 (27 м^2 помещение + 26-30 м^2 тераса), разположен между палуби 9 и 13 в луксозна тарифа настаняване **AUREA**, която включва:

• обща спалня, която може да се превърне в две единични легла (при поискване);
• централна климатизация, просторен гардероб, баня с душ кабина, интерактивна телевизия, телефон, безжичен интернет достъп (срещу заплащане), мини бар, сейф;
• най-добрите премиум каюти на кораба;
• меню с избор на възглавници;
• **WELCOME пакет** - бутилка просеко "Aneri" и шоколадови бонбони "Venchi";
• приоритетно качване и слизане от кораба;
• възможност за една безплатна промяна на круиза;
• свободен час за вечеря в основния ресторант;
• безплатна закуска в каютата;
• 24-часов рум-сервис с безплатна доставка;
• изобилен бюфет с разнообразие от национални кухни и гурме специалитети;
• сет от козметични продукти в каютата, халат и хавлия за СПА;
• шоу-спектакли в бродуейски стил;
• безплано посещение на **термалната зона на СПА центъра** за целия круиз;
• 10% отстъпка от всички СПА процедури на борда;
• специални събития за деца;
• достъп до ексклузивната плажна палуба "**Top Exclusive Solarium**";
• безплатно ползване на басейни, шезлонги, джакузита, фитнес, спортни съоръжения на открито и забавления на борда;

За отплавания след **01.07.2025 г.** във всички апартаменти AUREA ще откриете:

• еспресо машина;
• безплатно гладене (2 артикула);
• премиум минибар (първите артикули от минибара са безплатни)

АПАРТАМЕНТ AUREA GRAND SUITE С ТЕРАСА И ДЖАКУЗИ - SXJ

Апартамент **Grand Suite** с голяма тераса и джакузи, с обща площ 75 м^2 (39 м^2 помещение + 36 м^2 тераса), разположен на палуба 12 в луксозна тарифа настаняване **AUREA**, която включва:

• обща спалня, която може да се превърне в две единични легла (при поискване);
• централна климатизация, просторен гардероб, баня с душ кабина, интерактивна телевизия, телефон, безжичен интернет достъп (срещу заплащане), мини бар, сейф;
• най-добрите премиум каюти на кораба;
• меню с избор на възглавници;
• **WELCOME пакет** - бутилка просеко "Aneri" и шоколадови бонбони "Venchi";
• приоритетно качване и слизане от кораба;
• възможност за една безплатна промяна на круиза;
• свободен час за вечеря в основния ресторант;
• безплатна закуска в каютата;
• 24-часов рум-сервис с безплатна доставка;
• изобилен бюфет с разнообразие от национални кухни и гурме специалитети;
• сет от козметични продукти в каютата, халат и хавлия за СПА;
• шоу-спектакли в бродуейски стил;
• безплано посещение на **термалната зона на СПА центъра** за целия круиз;
• 10% отстъпка от всички СПА процедури на борда;
• специални събития за деца;
• достъп до ексклузивната плажна палуба "**Top Exclusive Solarium**";
• безплатно ползване на басейни, шезлонги, джакузита, фитнес, спортни съоръжения на открито и забавления на борда;

За отплавания след **01.07.2025 г.** във всички апартаменти AUREA ще откриете:

• еспресо машина;
• безплатно гладене (2 артикула);
• премиум минибар (първите артикули от минибара са безплатни)

MSC YACHT CLUB INTERIOR SUITE (YIN)

Палуби 14-16, 17 кв.м

MSC YACHT CLUB DELUXE SUITE (YC1)

Палуби 14-18, 29 кв.м. + 5 кв.м. тераса

MSC YACHT CLUB DUPLEX SUITE С ДЖАКУЗИ (YJD)

Палуби 9-12, 59 кв.м. + 23 кв.м. тераса

MSC YACHT CLUB ROYAL SUITE (YC3)

Палуба 15, 58 кв.м. + 70 кв.м. тераса
на сайта ни. За повече подробности прочетете тук.