7 дни САЩ, Бахамските острови, Доминиканска република - UVCV

Картата е само за обща ориентация. Координатите са приблизителни и не целят да покажат точната локация на кораба.

Легенда: "A" - начална точка; "B" - крайна точка; "O" - начална и крайна точка

Deluxe **€ 3144**

€ 3144

Най-ниска цена на човек в двойна каюта за избрания период

КРУИЗНА КОМПАНИЯ: MSC YACHT CLUB
КОРАБ: MSC SEASIDE

ЦЕНИ

Това са най-ниските цени за посочените дати на отплаване и тип каюти. Посочените цени са **на човек** при двама възрастни в каюта.
При обявени промоции и намаления, цените са показани с вече калкулираната отстъпка.
Изберете дата на отплаване, за да преминете на следващ екран, където ще може да проверите крайната цена за всички пасажери и да изпратите запитване.

Дата	Тип оферта	без прозорец	Deluxe	Duplex	Royal & Owner
19.12.2025	Премиум All Inclusive	-	**€ 3144**	-	-
	Безалкохолен All Inclusive и интернет	-	**€ 3144**	-	-
	Ранни записвания	-	**€ 3144**	-	-

Маршрут

	ДЕН	ТОЧКА	ДЪРЖАВА	ПРИСТИГАНЕ	ТРЪГВАНЕ
	1	Маями (Флорида)	САЩ	-	17:00
	2	В открито море		-	-
	3	Насау	Бахамските острови	08:00	18:00
	4	Оушън Кий - MSC частен резерват	Бахамските острови	08:00	20:00
	5	В открито море		-	-
	6	Амбър Коув	Доминиканска република	09:00	18:00
	7	В открито море		-	-
	8	Маями (Флорида)	САЩ	07:00	-

Какво включва цената?

Цената включва:

- Настаняване в избрания вид каюта за периода на целия круиз;
- **Пристанищни такси** във всички точки от маршрута;
- **Хотелска такса** - такса за обслужването на борда на кораба.
- Изхранване на пълен пансион на борда (закуска, обяд, вечеря*, следобедна закуска, нощен бюфет съгласно програмата на борда) – * вечерята е на две смени с фиксирани часове;
- Някои напитки на борда по време на закуска и обяд - сокове, вода, мляко, кафе и чай от станциите в бюфета;
- Ежедневно почистване на каютите;
- Дневни и вечерни развлечения на борда на кораба (анимация и шоу програми);
- Ползване на откритите и закрити басейни, шезлонги, хидромасажни вани на открито, плажни хавлии;
- Ползване на фитнес центъра (има изисквания за възраст и облекло);

Цената не включва:

- Транспорт от и до началното/крайно пристанище;
- Междинни нощувки, ако се налагат - може да се резервират в офисите на агенцията;
- Брегови екскурзии в отделните точки от маршрута (закупуват се на борда на кораба или предварително в офисите на агенцията)
- **Напитките** - безалкохолни и алкохолни, освен упоменатите по-горе;

Вижте видовете пакети напитки тук!

- **Храната в специализираните ресторанти (на борда на корабите, които имат такива)** ;
- Всякакви услуги с индивидуален характер (СПА, пране, гладене, фризьор, козметик и др.);
- Хазарт (бинго, казино и др.)
- Телекомуникациите и интернет.
- Медицинска застраховка "Помощ при пътуване в чужбина" - препоръчителна, може да се закупи във всеки офис на агенцията; По желание може да сключите и допълнителна застраховка "Отмяна на пътуването". Застраховката се сключва в деня на подписване на договора за круизно пътуване само при условие, че е извършено плащане (частично или пълно) и до началната дата на пътуването остават не по–малко от 15 дни. Повече информация може да получите в офисите на агенцията.

Ред и начини на плащане:

- **20% от общата стойност** на пътуването. Сумите са дължими при потвърждение на онлайн заявката за резервация или при сключване на договор в офис, съгласно т. 21 от Общите условия.
- Потребителят е длъжен да заплати останалата част от цената на круизното пътуване в срока, определен от круизната компания **MSC Cruises**, както следва:
  За круизи, с продължителност по-малко от 15 нощувки – **60 дни преди датата на отплаване**;
  За круизи, с продължителност между 15 и 119 нощувки – **90 дни преди датата на отплаване**;
  За круизи, с продължителност повече от 120 нощувки – **120 дни преди датата на отплаване**;

- За круизи по тарифа LAST MINUTE – 100% от стойността на круизното пътуване са дължими при потвърждение на онлайн заявката за резервация или при сключване на договор в офис.
- Плащането може да се извърши в брой или с дебитна/кредитна карта в офис на агенцията или по банков път на посочените в потвърждението/договора банкови сметки.

Анулационни условия:

Неустойки в случай на анулация от страна на клиент - спрямо стандартните условия на круизната компания:

Анулационни условия при тарифа LAST MINUTE DEALS:

- След направена резервация - 100% от стойността на круиза;

Круизи, с продължителност по-малко от 15 нощувки:

- При оставащи 60 или повече дни до отплаване - € 50 глоба на човек / стойността на депозита (което е повече)
- Между 59 и 30 дни преди отплаване - 25% от стойността на круиза;
- Между 29 и 22 дни преди отплаване - 40% от стойността на круиза;
- Между 21 и 15 дни преди отплаване - 60% от стойността на круиза;
- Между 14 и 6 дни преди отплаване - 80% от стойността на круиза;
- 5 или по-малко дни преди отплаване – удържа се 100% от сумата, заплатена за на круиза;

Круизи, с продължителност над 15 нощувки:

- При оставащи 90 или повече дни до отплаване - € 50 глоба на човек / стойността на депозита (което е повече);
- Между 89 и 60 дни преди отплаване - 25% от стойността на круиза;
- Между 59 и 52 дни преди отплаване - 40% от стойността на круиза;
- Между 51 и 35 дни преди отплаване - 60% от стойността на круиза;
- Между 34 и 15 дни преди отплаване - 80% от стойността на круиза;
- 14 или по-малко дни преди отплаване – удържа се 100% от сумата, заплатена за на круиза;

Околосветски круизи - важи и за резервации за части от MSC World Cruise маршрут:

- При оставащи 120 или повече дни до отплаване - 15% от стойността на круиза/стойността на депозита (което е повече);
- Между 59 и 10 дни преди отплаване - 75% от стойността на круиза;
- 9 или по-малко дни преди отплаване – удържа се 100% от сумата, заплатена за на круиза;

Круизи, резервирани в категория Яхт Клуб (Yacht Club), без оглед на продължителността:

- При оставащи 120 или повече дни до отплаване - € 100 глоба;
- Между 119 и 90 дни преди отплаване - 25% от стойността на круиза;
- Между 89 и 60 дни преди отплаване - 40% от стойността на круиза;
- Между 59 и 30 дни преди отплаване - 60% от стойността на круиза;

- Между 29 и 15 дни преди отплаване - 75% от стойността на круиза;
- 14 или по-малко дни преди отплаване – удържа се 100% от сумата, заплатена за на круиза;

Допълнителни условия и информация:

- Цените в български лева се изчисляват по обменен курс 1.96 BGN за 1 EUR.
- Възможност за смяна на име в резервация при оставащи не по-малко от 7 дни до началната дата на круиза - такса €50 на човек. При смяна след като круизният билет е вече издаден, се начислява допълнителна административна такса преиздаване в размер на €25 на билет.
- Възможност за смяна на дата на отплаване или на целия круиз с друг на същата круизна компания – такса €50 на човек. Промяната е възможна само ако до началната дата на оригиналния круиз остават поне 30 дни и до началнада дата на новоизбрания маршрут има поне 3 месеца. Ако новият круиз е на по-висока цена от стария, разликата се доплащане при потвърждение на новата резервация.
- Круизната компания запазва правото си, в случай на необходимост, да замени избраната от и резервирана от клиента каюта с друга, като гарантира запазването на категорията или осигуряването на такава в по-висока категория, ако същата не е налична.
- Необходими документи за пътуване: валиден **международен паспорт**, изтичащ след не по-малко от 6 месеца от датата на приключване на пътуването.
- Необходимо е издаване на предварителна виза за български граждани ако по маршрута имате посещение на някоя от следните държави: **Австралия, САЩ, Индия, Канада, Намибия, ЮАР, Мозамбик, Тайланд, Куба, Пуерто Рико и др.**
- Виза на място може да си издаде при посещение на някоя от следните държави: **Бахрейн, Виетнам, Египет, Индонезия, Йордания, Камбоджа, Мадагаскар, Папуа Нова Гвинея, Ямайка.**
- **Русия** - при круизно пътуване с посещение на Санкт Петербург е необходимо предварително издаване на електронна виза.
  Повече информация относно визовите изисквания за български граждани можете да получите на сайта на Министерството на външните работи на Република България или просто ни попитайте.

  Чуждестранни граждани, може да проверят визовите изисквания, валидни за техните държави на страниците на техните консулски отдели, външно министерство или съответните служби.

Кораб

MSC Seaside ⚓⚓⚓⚓⚓

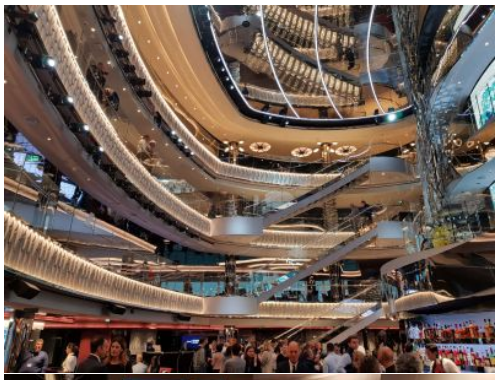

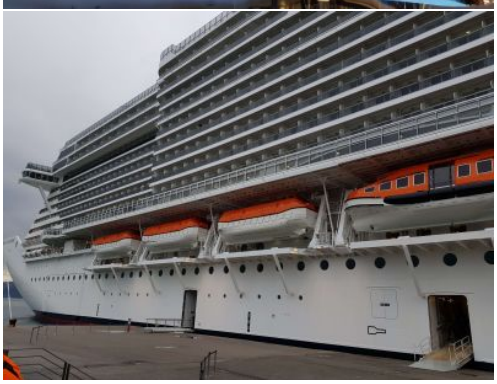

MSC SEASIDE

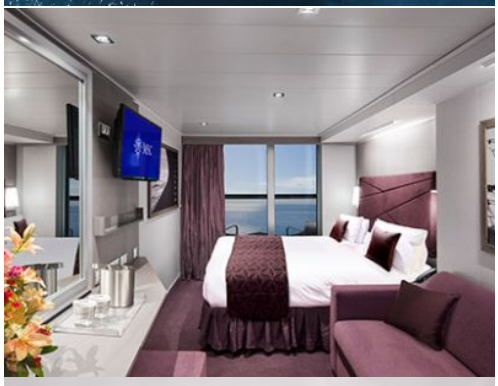

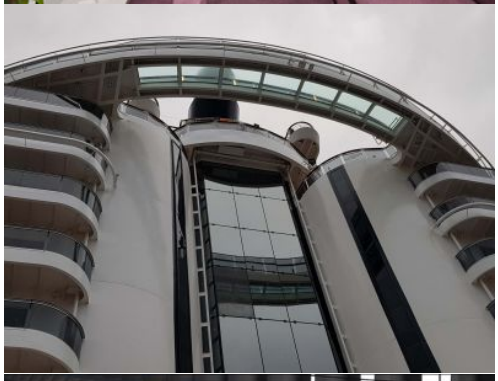

ТЕХНИЧЕСКА ИНФОРМАЦИЯ

Брой пътници: 5119
Последна година на реновация: -
Полезен обем: 153
Дължина: 323.00
Електрическо напрежение: 220V
Брой екипаж: 1482
Година на пускане на вода: 2017
Ширина: 41.00
Скорост: 22.00

ЗА КОРАБА

MSC Seaside е един от най-новите кораби от флотилията на MSC, чийто първи маршрут се осъществи през месец декември 2017 година. MSC Seaside носи характерната за флотилията на MSC италианска елегантност, но има добавени много стилни елементи. Красивият кораб ще ви изненада с неизборими удобства и развлечния, заобиколени от модерна съвременна обстановка. Изненадващ е просторът, който се усеща на всяка една палуба и възможността дори на толкова голям кораб човек да се наслади на уединение. Корабът се отличава със **специфичен дизайн и несравним комфорт**, съчетавайки най-доброто от континенталния стил с обслужване от световна класа и внимание към детайлите. На борда ще се насладите на петзвездна кухня, релаксиращи и разкрасителни процедури, постоянно обгрижвани от висококвалифициран персонал.

Каютите

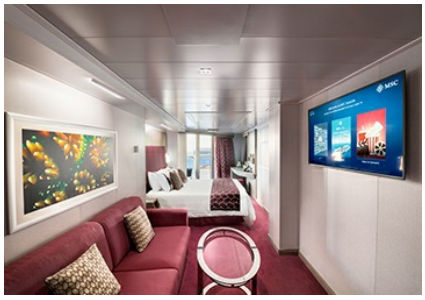

Гостите на **MSC Seaside** имат избор за настаняване в общо **2066 каюти**, разделени на: вътрешни каюти, външни с илюминатор и каюти с балкон, апартаменти, апартаменти с джакузи и **ВИП апартаменти.** Специално пригодени каюти от всяка категория, са налични за пасажери с двигателни затруднения.
Както подобните й кораби MSC Meraviglia, Splendida и Fantasia, MSC Seaside също предлага настаняване според концепцията **MSC Yacht Club**. Наричана още „кораб в кораба", тази концепция предоставя максимален лукс, уединение и персонална грижа, достъп до специални удобства и места за развлечения. На нея могат да се насладят пасажери, настанени в апартаментите от катогории Yacht Club.

ГАСТРОНОМИЯ

Гостите на **MSC Seaside** имат богат избор от ресторанти и заведения за хапване. На няколко различни палуби могат да открият 8 заведения, в които се сервира храна.

MSC Seaside разполага с четири основни ресторанта - **Biscayne Bay restaurant&buffet, Ipanema, Marketplace Buffet, Seashore Restaurant**. Всеки от тях предлага висококачествена селекция от ястия, богат избор на италиански специалитети и свежи плодове. Всички продукти са пресни и внимателно подбрани, а хлебните изделия се приготвят на борда. Ястията варират от традиционна средиземноморска кухня до екзотични интернационални рецепти. За по-нетърпеливите бюфетът **Marketplace Buffet** предлага възможност за бързо хапване. Предлагат се и няколко специализирани ресторанти – **японски, тепаняки и италиански.**

Основни ресторанти:

- **Biscayne Bay restaurant&buffet** – намира се на 16-та палуба
- **Ipanema restaurant** – основен ресторант на 6-та палуба
- **Seashore Restaurant** - основен ресторант на 5-та палуба
- **Marketplace Buffet** - Бюфет, разположен е на 8-ма палуба

Специализирани ресторанти (срещу допълнително заплащане):

★ **Asian Market Kitchen by Roy Yamaguchi**

Азиатски ресторант, съчетаващ японското наследство на шеф-готвача с неговата любов към най-пресните съставки за създаване на едно незабравимо кулинарно преживяване. Прекрасна неформална атмосфера.

- **Места:** 74
- **Предлага се на:** MSC Seaview and MSC Seaside
- **Храна:** Азиатска кухня
- **Шеф-готвач:** Roy Yamaguchi
- **Цена:** 59 евро на човек

★ **Butcher's Cut**

Стекхаус в американски стил, придружени от различни видове вина и коктейли.

- **Места:** от 72 до 121
- **Предлага се на:** MSC Grandiosa, MSC Bellissima, MSC Seaview, MSC Seaside, MSC Meraviglia and MSC Splendida
- **Храна:** Стекхаус
- **Цена:** 68 евро на човек

★ **Ocean Cay**

Невероятно вкусно меню от изискани рибни ястия и други рецепти, приготвени с най-пресните съставки и допълнени с чудесна винена листа: това са магическите съставки на луксозния рибен ресторант.

- **Места:** 32
- **Храна:** Морска
- **Шеф-готвач:** *Ramón Freixa само на MSC Seaview
- **Цена:** 79 евро на човек

★ **Duo - Two Dining Experiences**

MSC предлагат пакет, който съчетава две много различни интернационални кухни. Насладете се на най-добрите ориенталски ястия в азиатския ресторант в Chef Yamaguchi's Asian Market (Pan Asian Restaurant and Sushi Food Bar) и хапнете несравнимо телешко в Butcher's Cut Steakhouse. Този пакет е предназначен само за лица над 13 години.

- **Цена:** 58 евро на човек

БАРОВЕ И ЗАВЕДЕНИЯ

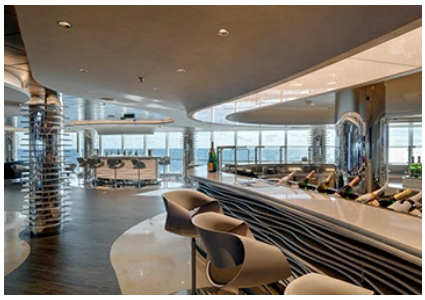

На борда на **MSC Seaside** възможностите за вечерни забавления и нощен живот са много и за всеки вкус. Плаващият хотел разполага с внушителните **17 дневни и нощни заведения** – барове, дискотека, пиано бар, спортен бар, нощен клуб за танци, коктейл барове до басейните и още доста вътрешни и външни барове плюс казино и театър, в който всяка вечер се изнасят забележителни шоу програми. В тях няма да ви потърсят такса за вход, но тъй като напитките не са включени в цената на круиза, всички - безалкохолни и алкохолни - се заплащат според цени в меню. MSC

предлага и опция предварително да закупите **All Inclusive** пакет за напитки, с който в зависимост от консумацията може да спестите малко пари.

Барове, свободно време и релакс:

- **Champagne** bar – палуба 7
- Garage **Club** – палуба 7
- Haven **Lounge** – палуба 7
- **Jungle** Bar – палуба 18
- **Marketplace bar** – палуба 8
- Miami **Casino** – палуба 7
- **Seaview** Lounge - палуба 8
- **Seaside** Bar – палуба 5
- **Shine Bar** – палуба 6
- **Sports** Bar - палуба 8
- Venchi **Chocolate Bar** – палуба 6
- **Wine&Cocktails** – палуба 16

Открити барове:

- Aurea Bar – палуба 19
- **Miami Beach** Bar – палуба 16
- **Miramar** Bar – палуба 19
- South **Beach** Bar – палуба 7
- **Venchi Gelato** – палуба 7

УСЛУГИ НА БОРДА

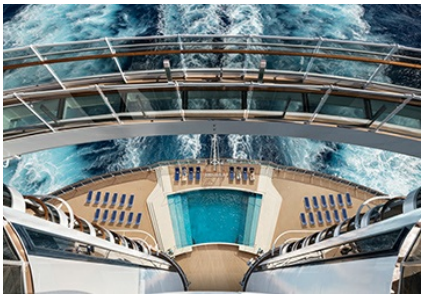

На борда на **MSC Seaside** ще намерите страхотни заведения, развлекателни и спортни съоръжения и програми, които ще направят всеки един от дните на кораба вълнуващ!

Забавления за малки деца и подрастващи

- Билярд - на палуба 7
- **Формула 1 симулатори** - на палуба 7
- Виртуални **игри и боулинг** - на палуба 7
- **Аква парк** - палуба 18
- Бебешки клуб (за деца под 3 години) - палуба 18
- **Мини-клуб лего** (за деца от 3 до 6 години) - палуба 18
- **Лего** клуб (за деца от 7 до 11) - палуба 18
- **Тийнейджърски клуб** – стая за игра за деца от 15-17 години - палуба 18
- Младежки клуб – предназначено за деца от 12-14 години - палуба 18

MSC Aurea SPA – палуба 8

СПА комплексът **Aurea SPA** е разположен на площ от **2400 кв.м.** с панорамна гледка към морето. Фитнес, джакузита, салон за красота, сауна, парна баня и зона за релакс са част от комплекса. Гостите на кораба могат да се възползват (срещу заплащане) от 19 различни типа масажи, 20 процедури за тяло, 22 процедури за лице, ароматерапия, маникюр и педикюр. Всички услуги се предлагат от квалифициран екип от масажисти, доктор, маникюристи, педикюристи, фризьори, персонални фитнес инструктури и инструктури по йога.

Басейни

На борда на MSC Seaside има **3 басейна**, единият от които е закрит с подвижен покрив и при хубаво време се превръща в открит и аквапарк за децата на 18-та палуба.

- **Основен басейн** - палуба 16
- **Затворен басейн** - палуба 18
- **South beach pool** - палуба 7

Спорт

- **Фитнес** – на палуба 8
- **Пътека** за тичане на открито
- Затворена зала за **баскетбол, волейбол и тенис**. Намира се на 20-та палуба

Каюти

ВИП АПАРТАМЕНТ - MSC YACHT CLUB INTERIOR SUITE - YIN

ВИП вътрешен апартамент Yacht Club, без прозорец или балкон с площ 15 м ^{2}. Предназначен е за двама и се намира между палуби 14 и 16.

Освен суперлуксозно обзавеждане, гостите в апартамент от тарифа **Yacht Club** се ползват и с ексклузивни привилегии като личен асистент, приоритет при резервации за представления и различни услуги на борда, частни партита и събития; достъп до ВИП зона; При запазване на каюта от тази тарифа получавате:

• Луксозно обзаведени апартаменти с 24-часово обслужване от персонален иконом;
• Неограничена консумация на ястия и напитки, сервирани в предпочитано от Вас време в частен ресторант **MSC Yacht Club Restaurant**;
• Пакет напитки "**Premium Extra**", включващ всички напитки на борда с цена до 13 $/€ включително мини-бара в каютата;
• Безплатен премиум интернет пакет за 2 устройства
• **Приоритетно качване и слизане на борда и доставяне на багажа в каютите с предимство** (в първия ден от плаването);
• Обслужване по стаите 24 часа в денонощието с безплатна доставка, закуска в каютата;
• Услуга за разопаковане и опаковане на багажа;
• Безплатни шоу програми всяка вечер от плаването ви и всекидневна програма от дейности;
• Ползване на басейни и джакузита;
• Достъп до общите спортни зали и съоръжения на открито;
• Безплатен достъп до фитнес зала с панорамна гледка;
• Ексклузивен достъп до частната зона **MSC Yacht Club**, откритата палуба **„THE ONE SUN DECK"** и **„TOP SAIL LOUNGE"** в най-високите част на кораба, за да се насладите на слънцето на спокойствие;
• Набор от безплатни продукти, както и халат и чехли;
• Неограничен достъп до **Thermal Area** зоната през целия период на круиза (сауна, парна баня);
• **Детски клубове** и специално организирани **занимания за деца без допълнително заплащане**, както и специалните **Master Chef** готварски курсове и **курсове по чужд език**;

ВИП АПАРТАМЕНТ - MSC YACHT CLUB DELUXE SUITE - YC1

ВИП делукс апартамент Yacht Club с балкон с обща площ 31 м ^{2} (26 м^2 помещение + 5 м^2 балкон). Тази категория каюти се намира между палуби 14 и 18.

Освен суперлуксозно обзавеждане, гостите в апартамент от тарифа **Yacht Club** се ползват и с ексклузивни привилегии като консиерж, приоритет при резервации за представления и различни услуги на борда, частни партита и събития; достъп до ВИП зона; При запазване на каюта от тази тарифа получавате:

• Луксозно обзаведени апартаменти с 24-часово обслужване от персонален иконом;
• Неограничена консумация на ястия и напитки, сервирани в предпочитано от Вас време в частен ресторант **MSC Yacht Club Restaurant**;
• Пакет напитки "**Premium Extra**", включващ всички напитки на борда с цена до 13 $/€ включително мини-бара в каютата;
• Безплатен премиум интернет пакет за 2 устройства
• **Приоритетно качване и слизане на борда и доставяне на багажа в каютите с предимство** (в първия ден от плаването);
• Обслужване по стаите 24 часа в денонощието с безплатна доставка, закуска в каютата;
• Услуга за разопаковане и опаковане на багажа;
• Безплатни шоу програми всяка вечер от плаването ви и всекидневна програма от дейности;
• Ползване на басейни и джакузита;
• Достъп до общите спортни зали и съоръжения на открито;
• Безплатен достъп до фитнес зала с панорамна гледка;
• Ексклузивен достъп до частната зона **MSC Yacht Club**, откритата палуба **„THE ONE SUN DECK"** и **„TOP SAIL LOUNGE"** в най-високите част на кораба, за да се насладите на слънцето на спокойствие;
• Набор от безплатни продукти, както и халат и чехли;
• Неограничен достъп до **Thermal Area** зоната през целия период на круиза (сауна, парна баня);
• **Детски клубове** и специално организирани **занимания за деца без допълнително заплащане**, както и специалните **Master Chef** готварски курсове и **курсове по чужд език**;

ВИП АПАРТАМЕНТ - MSC YACHT CLUB ROYAL SUITE - YC3

ВИП **роял апартамент Yacht Club** с балкон и джакузи с обща площ 97 м ^{2} (58 м^2 помещение + 39 м^2 балкон). На корабите от клас Fantasia, Yacht Club Royal Suite е без джакузи. Тази категория каюти се намира на палуба 15.

Освен суперлуксозно обзавеждане, гостите в апартамент от тарифа **Yacht Club** се ползват и с ексклузивни привилегии като консиерж, приоритет при резервации за представления и различни услуги на борда, частни партита и събития; достъп до ВИП зона; При запазване на каюта от тази тарифа получавате:

- Луксозно обзаведени апартаменти с 24-часово обслужване от персонален иконом;
- Неограничена консумация на ястия и напитки, сервирани в предпочитано от Вас време в частен ресторант **MSC Yacht Club Restaurant**;
- Пакет напитки "**Premium Extra**", включващ всички напитки на борда с цена до 13 $/€ включително мини-бара в каютата;
- Безплатен премиум интернет пакет за 2 устройства
- **Приоритетно качване и слизане на борда и доставяне на багажа в каютите с предимство** (в първия ден от плаването);
- Обслужване по стаите 24 часа в денонощието с безплатна доставка, закуска в каютата;
- Услуга за разопаковане и опаковане на багажа;
- Безплатни шоу програми всяка вечер от плаването ви и всекидневна програма от дейности;
- Ползване на басейни и джакузита;
- Достъп до общите спортни зали и съоръжения на открито;
- Безплатен достъп до фитнес зала с панорамна гледка;
- Ексклузивен достъп до частната зона **MSC Yacht Club**, откритата палуба **„THE ONE SUN DECK“** и **„TOP SAIL LOUNGE“** в най-високите част на кораба, за да се насладите на слънцето на спокойствие;
- Набор от безплатни продукти, както и халат и чехли;
- Неограничен достъп до **Thermal Area** зоната през целия период на круиза (сауна, парна баня);
- **Детски клубове** и специално организирани **занимания за деца без допълнително заплащане**, както и специалните **Master Chef** готварски курсове и **курсове по чужд език**;

ВИП АПАРТАМЕНТ - MSC YACHT CLUB GRAND SUITE - YCP

ВИП гранд апартамент Yacht Club с балкон с обща площ 32 м ^{2} (26 м^2 помещение + 6 м^2 балкон). Тази категория каюти се намира на палуби 15 и 16.

Освен суперлуксозно обзавеждане, гостите в апартамент от тарифа **Yacht Club** се ползват и с ексклузивни привилегии като консиерж, приоритет при резервации за представления и различни услуги на борда, частни партита и събития; достъп до ВИП зона; При запазване на каюта от тази тарифа получавате:

- Луксозно обзаведени апартаменти с 24-часово обслужване от персонален иконом;
- Неограничена консумация на ястия и напитки, сервирани в предпочитано от Вас време в частен ресторант **MSC Yacht Club Restaurant**;
- Пакет напитки "**Premium Extra**", включващ всички напитки на борда с цена до 13 $/€ включително мини-бара в каютата;
- Безплатен премиум интернет пакет за 2 устройства
- **Приоритетно качване и слизане на борда и доставяне на багажа в каютите с предимство** (в първия ден от плаването);
- Обслужване по стаите 24 часа в денонощието с безплатна доставка, закуска в каютата;
- Услуга за разопаковане и опаковане на багажа;
- Безплатни шоу програми всяка вечер от плаването ви и всекидневна програма от дейности;
- Ползване на басейни и джакузита;
- Достъп до общите спортни зали и съоръжения на открито;
- Безплатен достъп до фитнес зала с панорамна гледка;
- Ексклузивен достъп до частната зона **MSC Yacht Club**, откритата палуба **„THE ONE SUN DECK“** и **„TOP SAIL LOUNGE“** в най-високите част на кораба, за да се насладите на слънцето на спокойствие;
- Набор от безплатни продукти, както и халат и чехли;
- Неограничен достъп до **Thermal Area** зоната през целия период на круиза (сауна, парна баня);
- **Детски клубове** и специално организирани **занимания за деца без допълнително заплащане**, както и специалните **Master Chef** готварски курсове и **курсове по чужд език**;

ВИП АПАРТАМЕНТ - MSC YACHT CLUB EXECUTIVE & FAMILY SUITE - YC2

ВИП екзекютив семеен апартамент Yacht Club с неотваряеми панорамни прозорци с обща площ 40-53 м ^{2}. Тази категория каюти се намира на палуба 12.

Освен суперлуксозно обзавеждане, гостите в апартамент от тарифа **Yacht Club** се ползват и с ексклузивни привилегии като консиерж, приоритет при резервации за представления и различни услуги на борда, частни партита и събития; достъп до ВИП зона; При запазване на каюта от тази тарифа получавате:

• Луксозно обзаведени апартаменти с 24-часово обслужване от персонален иконом;
• Неограничена консумация на ястия и напитки, сервирани в предпочитано от Вас време в частен ресторант **MSC Yacht Club Restaurant**;
• Пакет напитки "**Premium Extra**", включващ всички напитки на борда с цена до 13 $/€ включително мини-бара в каютата;
• Безплатен премиум интернет пакет за 2 устройства
• **Приоритетно качване и слизане на борда и доставяне на багажа в каютите с предимство** (в първия ден от плаването);
• Обслужване по стаите 24 часа в денонощието с безплатна доставка, закуска в каютата;
• Услуга за разопаковане и опаковане на багажа;
• Безплатни шоу програми всяка вечер от плаването ви и всекидневна програма от дейности;
• Ползване на басейни и джакузита;
• Достъп до общите спортни зали и съоръжения на открито;
• Безплатен достъп до фитнес зала с панорамна гледка;
• Ексклузивен достъп до частната зона **MSC Yacht Club**, откритата палуба **„THE ONE SUN DECK"** и **„TOP SAIL LOUNGE"** в най-високите част на кораба, за да се насладите на слънцето на спокойствие;
• Набор от безплатни продукти, както и халат и чехли;
• Неограничен достъп до **Thermal Area** зоната през целия период на круиза (сауна, парна баня);
• **Детски клубове** и специално организирани **занимания за деца без допълнително заплащане**, както и специалните **Master Chef** готварски курсове и **курсове по чужд език**;

ВИП МЕЗОНЕТ - MSC YACHT CLUB DUPLEX SUITE - YCD

ВИП мезонет Yacht Club с балкон и обща площ 52 м^2 (46 м^2 помещение + 6 м^2 балкон). Тази категория каюти се намира на палуба 16.

Освен суперлуксозно обзавеждане, гостите в апартамент от тарифа Yacht Club се ползват и с ексклузивни привилегии като консиерж, приоритет при резервации за представления и различни услуги на борда, частни партита и събития; достъп до ВИП зона; При запазване на каюта от тази тарифа получавате:

• Луксозно обзаведени апартаменти с 24-часово обслужване от персонален иконом;
• Неограничена консумация на ястия и напитки, сервирани в предпочитано от Вас време в частен ресторант **MSC Yacht Club Restaurant**;
• Пакет напитки "**Premium Extra**", включващ всички напитки на борда с цена до 13 $/€ включително мини-бара в каютата;
• Безплатен премиум интернет пакет за 2 устройства
• **Приоритетно качване и слизане на борда и доставяне на багажа в каютите с предимство** (в първия ден от плаването);
• Обслужване по стаите 24 часа в денонощието с безплатна доставка, закуска в каютата;
• Услуга за разопаковане и опаковане на багажа;
• Безплатни шоу програми всяка вечер от плаването ви и всекидневна програма от дейности;
• Ползване на басейни и джакузита;
• Достъп до общите спортни зали и съоръжения на открито;
• Безплатен достъп до фитнес зала с панорамна гледка;
• Ексклузивен достъп до частната зона **MSC Yacht Club**, откритата палуба **„THE ONE SUN DECK"** и **„TOP SAIL LOUNGE"** в най-високите част на кораба, за да се насладите на слънцето на спокойствие;
• Набор от безплатни продукти, както и халат и чехли;
• Неограничен достъп до **Thermal Area** зоната през целия период на круиза (сауна, парна баня);
• **Детски клубове** и специално организирани **занимания за деца без допълнително заплащане**, както и специалните **Master Chef** готварски курсове и **курсове по чужд език**;

ВИП МЕЗОНЕТ - MSC YACHT CLUB DUPLEX SUITE С ДЖАКУЗИ - YJD

ВИП мезонет Yacht Club с тераса и джакузи с обща площ 82 м^2 (59 м^2 помещение + 23 м^2 балкон). Тази категория каюти се намира между палуби 9 и 12.

Освен суперлуксозно обзавеждане, гостите в апартамент от тарифа Yacht Club се ползват и с ексклузивни привилегии като консиерж, приоритет при резервации за представления и различни услуги на борда, частни партита и събития; достъп до ВИП зона; При запазване на каюта от тази тарифа получавате:

- Луксозно обзаведени апартаменти с 24-часово обслужване от персонален иконом;
- Неограничена консумация на ястия и напитки, сервирани в предпочитано от Вас време в частен ресторант **MSC Yacht Club Restaurant**;
- Пакет напитки "**Premium Extra**", включващ всички напитки на борда с цена до 13 $/€ включително мини-бара в каютата;
- Безплатен премиум интернет пакет за 2 устройства
- **Приоритетно качване и слизане на борда и доставяне на багажа в каютите с предимство** (в първия ден от плаването);
- Обслужване по стаите 24 часа в денонощието с безплатна доставка, закуска в каютата;
- Услуга за разопаковане и опаковане на багажа;
- Безплатни шоу програми всяка вечер от плаването ви и всекидневна програма от дейности;
- Ползване на басейни и джакузита;
- Достъп до общите спортни зали и съоръжения на открито;
- Безплатен достъп до фитнес зала с панорамна гледка;
- Ексклузивен достъп до частната зона **MSC Yacht Club**, откритата палуба **„THE ONE SUN DECK“** и **„TOP SAIL LOUNGE“** в най-високите част на кораба, за да се насладите на слънцето на спокойствие;
- Набор от безплатни продукти, както и халат и чехли;
- Неограничен достъп до **Thermal Area** зоната през целия период на круиза (сауна, парна баня);
- **Детски клубове** и специално организирани **занимания за деца без допълнително заплащане**, както и специалните **Master Chef** готварски курсове и **курсове по чужд език**;

ВИП АПАРТАМЕНТ - MSC YACHT CLUB OWNER'S SUITE - YC4

ВИП апартамент **Yacht Club Owner's Suite** с балкон и джакузи с обща площ 126-169 м^2 (78-104 м^2 помещение + 48-65 м^2 балкон). Апартаментът е с отделен хол, дрешник и спалня, голяма баня с две мивки и вана. На терасата има голямо джакузи и кът с градинска мебел. Тази категория каюти се намира на палуба 19.

Освен суперлуксозно обзавеждане, гостите в апартамент от тарифа **Yacht Club** се ползват и с ексклузивни привилегии като консиерж, приоритет при резервации за представления и различни услуги на борда, частни партита и събития; достъп до ВИП зона; При запазване на каюта от тази тарифа получавате:

- Луксозно обзаведени апартаменти с 24-часово обслужване от персонален иконом;
- Неограничена консумация на ястия и напитки, сервирани в предпочитано от Вас време в частен ресторант **MSC Yacht Club Restaurant**;
- Пакет напитки "**Premium Extra**", включващ всички напитки на борда с цена до 13 $/€ включително мини-бара в каютата;
- Безплатен премиум интернет пакет за 2 устройства
- **Приоритетно качване и слизане на борда и доставяне на багажа в каютите с предимство** (в първия ден от плаването);
- Обслужване по стаите 24 часа в денонощието с безплатна доставка, закуска в каютата;
- Услуга за разопаковане и опаковане на багажа;
- Безплатни шоу програми всяка вечер от плаването ви и всекидневна програма от дейности;
- Ползване на басейни и джакузита;
- Достъп до общите спортни зали и съоръжения на открито;
- Безплатен достъп до фитнес зала с панорамна гледка;
- Ексклузивен достъп до частната зона **MSC Yacht Club**, откритата палуба **„THE ONE SUN DECK“** и **„TOP SAIL LOUNGE“** в най-високите част на кораба, за да се насладите на слънцето на спокойствие;
- Набор от безплатни продукти, както и халат и чехли;
- Неограничен достъп до **Thermal Area** зоната през целия период на круиза (сауна, парна баня);
- **Детски клубове** и специално организирани **занимания за деца без допълнително заплащане**, както и специалните **Master Chef** готварски курсове и **курсове по чужд език**;

Палуби