7 дни САЩ, Бахамските острови, Ямайка, Каймановите острови - UV80

Картата е само за обща ориентация. Координатите са приблизителни и не целят да покажат точната локация на кораба.

Легенда: "A" - начална точка; "B" - крайна точка; "O" - начална и крайна точка

без прозорец € 2304
deluxe € 3154
royal&owner € 3254

€ 2304
Най-ниска цена на човек в двойна каюта за избрания период

КРУИЗНА КОМПАНИЯ: MSC YACHT CLUB
КОРАБ: MSC SEASCAPE

ЦЕНИ

Това са най-ниските цени за посочените дати на отплаване и тип каюти. Посочените цени са **на човек** при двама възрастни в каюта.
При обявени промоции и намаления, цените са показани с вече калкулираната отстъпка.
Изберете дата на отплаване, за да преминете на следващ екран, където ще може да проверите крайната цена за всички пасажери и да изпратите запитване.

Дата	Тип оферта	без прозорец	deluxe	duplex	royal&owner
29.06.2025	Стандартна оферта с включен безалкохолен пакет напитки Soft Drinks и WiFi	-	€ 4054	-	€ 4154
	Оферта с включени напитки	-	€ 4054	-	€ 4154
	Стандартна оферта	-	€ 4054	-	€ 4154
27.07.2025	Оферта с включени напитки	€ 2304	€ 3464	-	€ 3574
	Стандартна оферта	€ 2304	€ 3464	-	€ 3574
	Стандартна оферта с включен безалкохолен пакет напитки Soft Drinks и WiFi	€ 2304	€ 3464	-	€ 3574
24.08.2025	Стандартна оферта	-	€ 3154	-	€ 3254
	Стандартна оферта с включен безалкохолен пакет напитки Soft Drinks и WiFi	-	€ 3154	-	€ 3254
	Оферта с включени напитки	-	€ 3154	-	€ 3254
21.09.2025	Оферта с включени напитки	-	€ 3184	-	€ 3284
	Стандартна оферта с включен безалкохолен пакет напитки Soft Drinks и WiFi	-	€ 3184	-	€ 3284

Дата	Тип оферта	без прозорец	deluxe	duplex	royal&owner
	Стандартна оферта	-	€ 3184	-	€ 3284
19.10.2025	Стандартна оферта с включен безалкохолен пакет напитки Soft Drinks и WiFi	-	€ 3254	-	€ 3364
	Оферта с включени напитки	-	€ 3254	-	€ 3364
	Стандартна оферта	-	€ 3254	-	€ 3364

Маршрут

	ДЕН	ТОЧКА	ДЪРЖАВА	ПРИСТИГАНЕ	ТРЪГВАНЕ
	1	Маями (Флорида)	САЩ	-	17:00
	2	Оушън Кий - MSC частен резерват	Бахамските острови	08:00	20:00
	3	Насау	Бахамските острови	09:00	18:00
	4	В открито море		-	-
	5	Фолмут	Ямайка	09:00	18:00
	6	Джордж Таун (Кайманови о-ви)	Каймановите острови	08:00	17:00
	7	В открито море		-	-
	8	Маями (Флорида)	САЩ	07:00	-

Какво включва цената?

Цената включва:

- Настаняване в избрания вид каюта за периода на целия круиз;
- **Пристанищни такси** във всички точки от маршрута;
- **Хотелска такса** - такса за обслужването на борда на кораба.
- Изхранване на пълен пансион на борда (закуска, обяд, вечеря*, следобедна закуска, нощен бюфет съгласно програмата на борда) – * вечерята е на две смени с фиксирани часове;
- Някои напитки на борда по време на закуска и обяд - сокове, вода, мляко, кафе и чай от станциите в бюфета;
- Ежедневно почистване на каютите;
- Дневни и вечерни развлечения на борда на кораба (анимация и шоу програми);
- Ползване на откритите и закрити басейни, шезлонги, хидромасажни вани на открито, плажни хавлии;
- Ползване на фитнес центъра (има изисквания за възраст и облекло);

Цената не включва:

- Транспорт от и до началното/крайно пристанище;
- Междинни нощувки, ако се налагат - може да се резервират в офисите на агенцията;
- Брегови екскурзии в отделните точки от маршрута (закупуват се на борда на кораба или предварително в офисите на агенцията)
- **Напитките** - безалкохолни и алкохолни, освен упоменатите по-горе;

Вижте видовете пакети напитки тук!

- **Храната в специализираните ресторанти (на борда на корабите, които имат такива)** ;
- Всякакви услуги с индивидуален характер (СПА, пране, гладене, фризьор, козметик и др.);
- Хазарт (бинго, казино и др.)
- Телекомуникациите и интернет.
- Медицинска застраховка "Помощ при пътуване в чужбина" - препоръчителна, може да се закупи във всеки офис на агенцията; По желание може да сключите и допълнителна застраховка "Отмяна на пътуването". Застраховката се сключва в деня на подписване на договора за круизно пътуване само при условие, че е извършено плащане (частично или пълно) и до началната дата на пътуването остават не по–малко от 15 дни. Повече информация може да получите

в офисите на агенцията.

Ред и начини на плащане:

- **20% от общата стойност** на пътуването. Сумите са дължими при потвърждение на онлайн заявката за резервация или при сключване на договор в офис, съгласно т. 21 от Общите условия.
- Потребителят е длъжен да заплати останалата част от цената на круизното пътуване в срока, определен от круизната компания **MSC Cruises**, както следва:
  За круизи, с продължителност по-малко от 15 нощувки – **60 дни преди датата на отплаване**;
  За круизи, с продължителност между 15 и 119 нощувки – **90 дни преди датата на отплаване**;
  За круизи, с продължителност повече от 120 нощувки – **120 дни преди датата на отплаване**;

- За круизи по тарифа LAST MINUTE – 100% от стойността на круизното пътуване са дължими при потвърждение на онлайн заявката за резервация или при сключване на договор в офис.
- Плащането може да се извърши в брой или с дебитна/кредитна карта в офис на агенцията или по банков път на посочените в потвърждението/договора банкови сметки.

Анулационни условия:

Неустойки в случай на анулация от страна на клиент - спрямо стандартните условия на круизната компания:

Анулационни условия при тарифа LAST MINUTE DEALS:

- След направена резервация - 100% от стойността на круиза;

Круизи, с продължителност по-малко от 15 нощувки:

- При оставащи 60 или повече дни до отплаване - € 50 глоба на човек / стойността на депозита (което е повече)
- Между 59 и 30 дни преди отплаване - 25% от стойността на круиза;
- Между 29 и 22 дни преди отплаване - 40% от стойността на круиза;
- Между 21 и 15 дни преди отплаване - 60% от стойността на круиза;
- Между 14 и 6 дни преди отплаване - 80% от стойността на круиза;
- 5 или по-малко дни преди отплаване – удържа се 100% от сумата, заплатена за на круиза;

Круизи, с продължителност над 15 нощувки:

- При оставащи 90 или повече дни до отплаване - € 50 глоба на човек / стойността на депозита (което е повече);
- Между 89 и 60 дни преди отплаване - 25% от стойността на круиза;
- Между 59 и 52 дни преди отплаване - 40% от стойността на круиза;
- Между 51 и 35 дни преди отплаване - 60% от стойността на круиза;
- Между 34 и 15 дни преди отплаване - 80% от стойността на круиза;
- 14 или по-малко дни преди отплаване – удържа се 100% от сумата, заплатена за на круиза;

Околосветски круизи - важи и за резервации за части от MSC World Cruise маршрут:

- При оставащи 120 или повече дни до отплаване - 15% от стойността на круиза/стойността на депозита (което е повече);
- Между 59 и 10 дни преди отплаване - 75% от стойността на круиза;
- 9 или по-малко дни преди отплаване – удържа се 100% от сумата, заплатена за на круиза;

Круизи, резервирани в категория Яхт Клуб (Yacht Club), без оглед на продължителността:

- При оставащи 120 или повече дни до отплаване - € 100 глоба;
- Между 119 и 90 дни преди отплаване - 25% от стойността на круиза;
- Между 89 и 60 дни преди отплаване - 40% от стойността на круиза;
- Между 59 и 30 дни преди отплаване - 60% от стойността на круиза;
- Между 29 и 15 дни преди отплаване - 75% от стойността на круиза;
- 14 или по-малко дни преди отплаване – удържа се 100% от сумата, заплатена за на круиза;

Допълнителни условия и информация:

- Цените в български лева се изчисляват по обменен курс 1.96 BGN за 1 EUR.

- Възможност за смяна на име в резервация при оставащи не по-малко от 7 дни до началната дата на круиза - такса €50 на човек. При смяна след като круизният билет е вече издаден, се начислява допълнителна административна такса преиздаване в размер на €25 на билет.

- Възможност за смяна на дата на отплаване или на целия круиз с друг на същата круизна компания – такса €50 на човек. Промяната е възможна само ако до началната дата на оригиналния круиз остават поне 30 дни и до началнада дата на новоизбрания маршрут има поне 3 месеца. Ако новият круиз е на по-висока цена от стария, разликата се доплащане при потвърждение на новата резервация.

- Круизната компания запазва правото си, в случай на необходимост, да замени избраната от и резервирана от клиента каюта с друга, като гарантира запазването на категорията или осигуряването на такава в по-висока категория, ако същата не е налична.

- Необходими документи за пътуване: валиден **международен паспорт**, изтичащ след не по-малко от 6 месеца от датата на приключване на пътуването.

- Необходимо е издаване на предварителна виза за български граждани ако по маршрута имате посещение на някоя от следните държави: **Австралия, САЩ, Индия, Канада, Намибия, ЮАР, Мозамбик, Тайланд, Куба, Пуерто Рико и др.**
- Виза на място може да си издаде при посещение на някоя от следните държави: **Бахрейн, Виетнам, Египет, Индонезия, Йордания, Камбоджа, Мадагаскар, Папуа Нова Гвинея, Ямайка.**
- **Русия** - при круизно пътуване с посещение на Санкт Петербург е необходимо предварително издаване на електронна виза.
  Повече информация относно визовите изисквания за български граждани можете да получите на сайта на Министерството на външните работи на Република България или просто ни попитайте.

  Чуждестранни граждани, може да проверят визовите изисквания, валидни за техните държави на страниците на техните консулски отдели, външно министерство или съответните служби.

Кораб

MSC Seascape ⚓⚓⚓⚓⚓

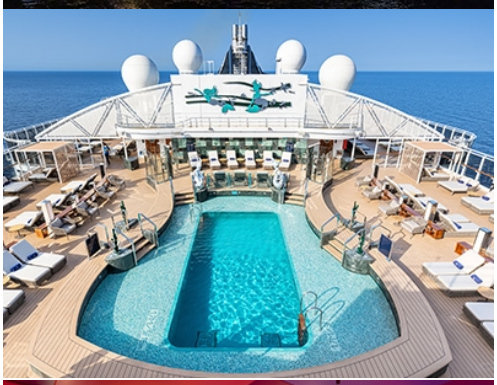

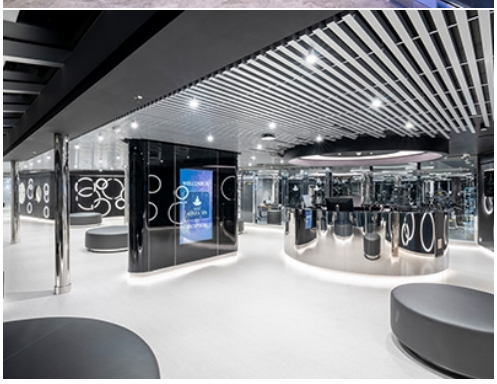

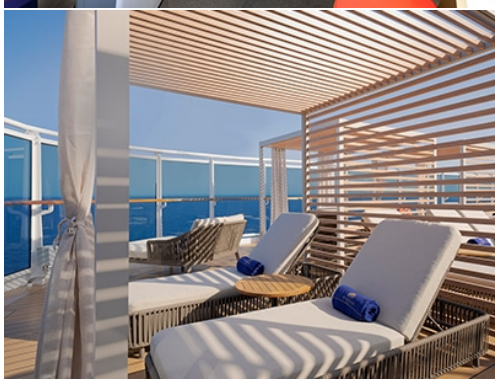

MSC

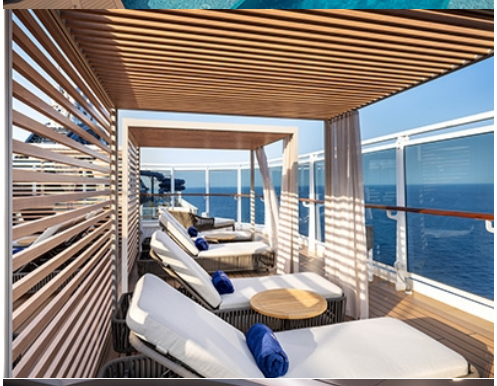

ТЕХНИЧЕСКА ИНФОРМАЦИЯ

Брой пътници: 5877
Последна година на реновация: -
Полезен обем: 169380
Дължина: 339 м.
Електрическо напрежение: -

Брой екипаж: -
Година на пускане на вода: 2022
Ширина: -
Скорост: -

ЗА КОРАБА

MSC Seascape е оборудван с екологична технология от най-ново поколение с подобрения в енергийната ефективност, най-новите системи за намаляване на емисиите във въздуха, както и усъвършенствана система за пречистване на отпадъчни води със стандарти за пречистване,по-високи от повечето съоръжения за пречистване на отпадъчни води на брега.

Дизайнерските характеристики, обществените зони и имената на заведенията са вдъхновени от града, който никога не спи - Ню Йорк. Те включват внушителна триметрова реплика на Статуята на свободата в сърцето на казиното и новопроектирана обширна търговска и развлекателна зона, подходящо наречена Таймс Скуеър. Основната характеристика на тази нова зона е впечатляваща 8,5 метра висока LED стена, обхващаща четири палуби с проекция на емблематичния силует на Манхатън, който може да се променя от ден на нощ.

Каюти

ВИП АПАРТАМЕНТ - MSC YACHT CLUB INTERIOR SUITE - YIN

ВИП вътрешен апартамент Yacht Club, без прозорец или балкон с площ 21 м ^{2}. Предназначен е за двама и се намира между палуби 16 и 18.

Освен суперлуксозно обзавеждане, гостите в апартамент от тарифа **Yacht Club** се ползват и с ексклузивни привилегии като личен асистент, приоритет при резервации за представления и различни услуги на борда, частни партита и събития; достъп до ВИП зона; При запазване на каюта от тази тарифа получавате:

• Луксозно обзаведени апартаменти с 24-часово обслужване от персонален иконом;
• Неограничена консумация на ястия и напитки, сервирани в предпочитано от Вас време в частен ресторант **MSC Yacht Club Restaurant**;
• Пакет напитки "**Premium Extra**", включващ всички напитки на борда с цена до 13 $/€ включително мини-бара в каютата;
• Безплатен премиум интернет пакет за 2 устройства
• **Приоритетно качване и слизане на борда и доставяне на багажа в каютите с предимство** (в първия ден от плаването);
• Обслужване по стаите 24 часа в денонощието с безплатна доставка, закуска в каютата;
• Услуга за разопаковане и опаковане на багажа;
• MSC for Me гривна;
• Безплатни шоу програми всяка вечер от плаването ви и всекидневна програма от дейности;
• Ползване на басейни и джакузита;
• Достъп до общите спортни зали и съоръжения на открито;
• Безплатен достъп до фитнес зала с панорамна гледка;
• Ексклузивен достъп до частната зона **MSC Yacht Club**, откритата палуба **„THE ONE SUN DECK“** и **„TOP SAIL LOUNGE“** в най-високите част на кораба, за да се насладите на слънцето на спокойствие;
• Набор от безплатни продукти, както и халат и чехли;
• Неограничен достъп до **Thermal Area** зоната през целия период на круиза (сауна, парна баня);
• **Детски клубове** и специално организирани **занимания за деца без допълнително заплащане**, както и специалните **Master Chef** готварски курсове и **курсове по чужд език**;

ВИП АПАРТАМЕНТ - MSC YACHT CLUB DELUXE SUITE - YC1

ВИП делукс апартамент Yacht Club с балкон с обща площ 25-34 м ^{2} (26 м^2 помещение + 5 м^2 балкон). Тази тарифа каюти се намира между палуби 16 и 19.

Освен суперлуксозно обзавеждане, гостите в апартамент от тарифа **Yacht Club** се ползват и с ексклузивни привилегии като консиерж, приоритет при резервации за представления и различни услуги на борда, частни партита и събития; достъп до ВИП зона; При запазване на каюта от тази тарифа получавате:

• Луксозно обзаведени апартаменти с 24-часово обслужване от персонален иконом;
• Неограничена консумация на ястия и напитки, сервирани в предпочитано от Вас време в частен ресторант **MSC Yacht Club Restaurant**;
• Пакет напитки "**Premium Extra**", включващ всички напитки на борда с цена до 13 $/€ включително мини-бара в каютата;
• Безплатен премиум интернет пакет за 2 устройства
• **Приоритетно качване и слизане на борда и доставяне на багажа в каютите с предимство** (в първия ден от плаването);
• Обслужване по стаите 24 часа в денонощието с безплатна доставка, закуска в каютата;
• Услуга за разопаковане и опаковане на багажа;
• MSC for Me гривна;
• Безплатни шоу програми всяка вечер от плаването ви и всекидневна програма от дейности;
• Ползване на басейни и джакузита;
• Достъп до общите спортни зали и съоръжения на открито;
• Безплатен достъп до фитнес зала с панорамна гледка;
• Ексклузивен достъп до частната зона **MSC Yacht Club**, откритата палуба **„THE ONE SUN DECK“** и **„TOP SAIL LOUNGE“** в най-високите част на кораба, за да се насладите на слънцето на спокойствие;
• Набор от безплатни продукти, както и халат и чехли;
• Неограничен достъп до **Thermal Area** зоната през целия период на круиза (сауна, парна баня);
• **Детски клубове** и специално организирани **занимания за деца без допълнително заплащане**, както и специалните **Master Chef** готварски курсове и **курсове по чужд език**;

ВИП АПАРТАМЕНТ - MSC YACHT CLUB GRAND SUITE - YCP

ВИП гранд апартамент Yacht Club с балкон с обща площ 32 м ^{2} (26 м^2 помещение + 6 м^2 балкон). Тази тарифа каюти се намира на палуби 15 и 16.

Освен суперлуксозно обзавеждане, гостите в апартамент от тарифа **Yacht Club** се ползват и с ексклузивни привилегии като консиерж, приоритет при резервации за представления и различни услуги на борда, частни партита и събития; достъп до ВИП зона; При запазване на каюта от тази тарифа получавате:

• Луксозно обзаведени апартаменти с 24-часово обслужване от персонален иконом;
• Неограничена консумация на ястия и напитки, сервирани в предпочитано от Вас време в частен ресторант **MSC Yacht Club Restaurant**;
• Пакет напитки "**Premium Extra**", включващ всички напитки на борда с цена до 13 $/€ включително мини-бара в каютата;
• Безплатен премиум интернет пакет за 2 устройства
• **Приоритетно качване и слизане на борда и доставяне на багажа в каютите с предимство** (в първия ден от плаването);
• Обслужване по стаите 24 часа в денонощието с безплатна доставка, закуска в каютата;
• Услуга за разопаковане и опаковане на багажа;
• MSC for Me гривна;
• Безплатни шоу програми всяка вечер от плаването ви и всекидневна програма от дейности;
• Ползване на басейни и джакузита;
• Достъп до общите спортни зали и съоръжения на открито;
• Безплатен достъп до фитнес зала с панорамна гледка;
• Ексклузивен достъп до частната зона **MSC Yacht Club**, откритата палуба **„THE ONE SUN DECK“** и **„TOP SAIL LOUNGE“** в най-високите част на кораба, за да се насладите на слънцето на спокойствие;
• Набор от безплатни продукти, както и халат и чехли;
• Неограничен достъп до **Thermal Area** зоната през целия период на круиза (сауна, парна баня);
• **Детски клубове** и специално организирани **занимания за деца без допълнително заплащане**, както и специалните **Master Chef** готварски курсове и **курсове по чужд език**;

ВИП АПАРТАМЕНТ - MSC YACHT CLUB ROYAL SUITE - YC3

ВИП **роял апартамент Yacht Club** с балкон и джакузи с обща площ 97 м ^{2} (58 м^2 помещение + 39 м^2 балкон). На корабите от тарифа Fantasia, Yacht Club Royal Suite е без джакузи. Тази тарифа каюти се намира на палуба 15.

Освен суперлуксозно обзавеждане, гостите в апартамент от тарифа **Yacht Club** се ползват и с ексклузивни привилегии като консиерж, приоритет при резервации за представления и различни услуги на борда, частни партита и събития; достъп до ВИП зона; При запазване на каюта от тази тарифа получавате:

• Луксозно обзаведени апартаменти с 24-часово обслужване от персонален иконом;
• Неограничена консумация на ястия и напитки, сервирани в предпочитано от Вас време в частен ресторант **MSC Yacht Club Restaurant**;
• Пакет напитки "**Premium Extra**", включващ всички напитки на борда с цена до 13 $/€ включително мини-бара в каютата;
• Безплатен премиум интернет пакет за 2 устройства
• **Приоритетно качване и слизане на борда и доставяне на багажа в каютите с предимство** (в първия ден от плаването);
• Обслужване по стаите 24 часа в денонощието с безплатна доставка, закуска в каютата;
• Услуга за разопаковане и опаковане на багажа;
• MSC for Me гривна;
• Безплатни шоу програми всяка вечер от плаването ви и всекидневна програма от дейности;
• Ползване на басейни и джакузита;
• Достъп до общите спортни зали и съоръжения на открито;
• Безплатен достъп до фитнес зала с панорамна гледка;
• Ексклузивен достъп до частната зона **MSC Yacht Club**, откритата палуба **„THE ONE SUN DECK“** и **„TOP SAIL LOUNGE“** в най-високите част на кораба, за да се насладите на слънцето на спокойствие;
• Набор от безплатни продукти, както и халат и чехли;
• Неограничен достъп до **Thermal Area** зоната през целия период на круиза (сауна, парна баня);
• **Детски клубове** и специално организирани **занимания за деца без допълнително заплащане**, както и специалните **Master Chef** готварски курсове и **курсове по чужд език**;

ВИП АПАРТАМЕНТ - MSC YACHT CLUB OWNER'S SUITE - YC4

ВИП апартамент **Yacht Club Owner's Suite** с балкон и джакузи с обща площ 126-169 м ^{2} (78-104 м^2 помещение + 48-65 м^2 балкон). Апартаментът е с отделен хол, дрешник и спалня, голяма баня с две мивки и вана. На терасата има голямо джакузи и кът с градинска мебел. Тази тарифа каюти се намира на палуба 19.

Освен суперлуксозно обзавеждане, гостите в апартамент от тарифа **Yacht Club** се ползват и с ексклузивни привилегии като консиерж, приоритет при резервации за представления и различни услуги на борда, частни партита и събития; достъп до ВИП зона; При запазване на каюта от тази тарифа получавате:

- Луксозно обзаведени апартаменти с 24-часово обслужване от персонален иконом;
- Неограничена консумация на ястия и напитки, сервирани в предпочитано от Вас време в частен ресторант **MSC Yacht Club Restaurant**;
- Пакет напитки "**Premium Extra**", включващ всички напитки на борда с цена до 13 $/€ включително мини-бара в каютата;
- Безплатен премиум интернет пакет за 2 устройства
- **Приоритетно качване и слизане на борда и доставяне на багажа в каютите с предимство** (в първия ден от плаването);
- Обслужване по стаите 24 часа в денонощието с безплатна доставка, закуска в каютата;
- Услуга за разопаковане и опаковане на багажа;
- MSC for Me гривна;
- Безплатни шоу програми всяка вечер от плаването ви и всекидневна програма от дейности;
- Ползване на басейни и джакузита;
- Достъп до общите спортни зали и съоръжения на открито;
- Безплатен достъп до фитнес зала с панорамна гледка;
- Ексклузивен достъп до частната зона **MSC Yacht Club**, откритата палуба **„THE ONE SUN DECK“** и **„TOP SAIL LOUNGE“** в най-високите част на кораба, за да се насладите на слънцето на спокойствие;
- Набор от безплатни продукти, както и халат и чехли;
- Неограничен достъп до **Thermal Area** зоната през целия период на круиза (сауна, парна баня);
- **Детски клубове** и специално организирани **занимания за деца без допълнително заплащане**, както и специалните **Master Chef** готварски курсове и **курсове по чужд език**;