Предколеден Дунавски Круиз

Картата е само за обща ориентация. Координатите са приблизителни и не целят да покажат точната локация на кораба.

КРУИЗНА КОМПАНИЯ: DUNAV TOURS
КОРАБ: ARIANA ⚓⚓⚓⚓

Насладете се на четиридневен круиз по река Дунав с изцяло българска група и с български екипаж на борда, както и на виртуозните музикални изпълнения на братя Владигерови. Ще имате възможността да посетите прекрасната, красиво украсена за Коледа Виена, както и град Мелк, ще видите атрактивната Братислава. Невероятно речно приключение!

ЦЕНИ

Офертата за този круиз е изтекла, но може да потърсите друг подходящ за вас круиз в нашите над 2000 актуални оферти

ВИЖ ВСИЧКИ ОФЕРТИ

Маршрут

	ДЕН	ТОЧКА	ДЪРЖАВА	ПРИСТИГАНЕ	ТРЪГВАНЕ
	1	Виена	Австрия	14:00	00:00
	2	Виена	Австрия	00:00	23:45
	3	Мелк	Австрия	10:30	21:00
	4	Братислава	Словакия	08:00	22:30
	5	Виена	Австрия	06:00	-

Какво включва цената?

Цената включва:

- 4 нощувки на борда на база пълен пансион с включени напитки;
- ХРАНА и НАПИТКИ:
  - Закуска на бюфет: разнообразни топли и студени ястия и плодове.
  - Обяд: 4-степенно меню (избор от 2 основни ястия).
  - Вечеря: 4-степенно меню (избор от 2 основни ястия).
  - Следобедно кафе / чай със сладкиши
  - Нощна закуска
  - Напитки от 08.00 - 24.00 ч: трапезно бяло, розе и червено вино (наливно); наливна бира; наливни безалкохолни напитки (кока кола, лимонада, сокове) и минерална вода; кафе и чай.
  - Специфични изисквания към храната се заявяват при записване за круиза
- Анимационна програма на български език и жива музика в Панорамен бар;
- Безплатно ползване на фитнес, джакузи и библиотека;
- Пасажерски такси за пристанищата;
- Медицинска застраховка с покритие 10 000 EUR за лица до 70 год.

Цената не включва:

- транспорт до начална и крайна точка на круиза;
- допълнителни екскурзии на брега - заявяват се при записване за круиза и се заплащат при окончателното доплащане;
- разходи от личен характер;
- бакшиши за персонала на кораба - около 5 евро на човек на ден;
- допълнителни услуги на борда, напитки и храни невключени в концепцията (заплащат се на място по ценоразпис, в брой в евро или с кредитна карта)
- безжичен интернет (заплаща се на място)

Ред и начини на плащане:

- 30% от общата стойност на пътуването са дължими при потвърждение на онлайн заявката за резервация или при сключване на договор в офис, съгласно т. 21 от Общите условия. Остатъкът от сумата се дължи не по-късно от 40 дни преди началната дата на пътуването.
- Плащането може да се извърши в брой или с дебитна/кредитна карта в офис на агенцията или по банков път на посочените в потвърждението/договора банкови сметки.

Кораб

Ariana ⚓⚓⚓⚓⚓

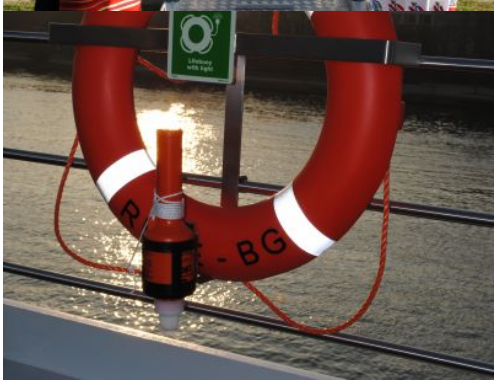

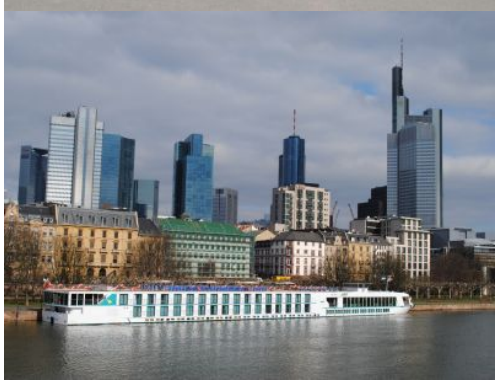

ТЕХНИЧЕСКА ИНФОРМАЦИЯ

Брой пътници: 162
Последна година на реновация: -
Полезен обем: -
Дължина: 110
Електрическо напрежение: -
Брой екипаж: 40
Година на пускане на вода: 2012
Ширина: 11.45
Скорост: 24

ЗА КОРАБА

Моторен кораб "Ариана" е построен през 2012 година в Холандия и очарова с дизайна и комфорта си. Корабът разполага с широко и просторно фоайе, панорамен бар с дансинг, бар на кърмата, основен ресторант, библиотека с кът за четене, голяма слънчева палуба с джакузи и шезлонги, интернет, магазин за сувенири, фитнес зала, фризьорски салон и масажно студио.

Кабините са разположени на три палуби и са с големина от 12 до 14 км.м. На разположение на гостите е асансьор, който свързва палубите. Просторните кабини, голяма част от които са с френски балкони са изцяло обцаведени, а цветовете и интериорът ще ви накарат да се чувствате като у дома си. Всяка кабина разполага с баня, с душ кабина, тоалетна, сешоар, телевизор, телефон, сейф и климатик.

БАРОВЕ И ЗАВЕДЕНИЯ

Елегантно оформените помещения изпъкват с модерен дизайн и стилни елементи. Кораб „Ариана" разполага с панорамен ресторант, просторен панорамен салон с бар и дансинг, бар на кърмата, библиотека с кът за четене, както и обширно фоайе с рецепция и малък магазин. Обширна слънчева палуба с джакузи, шезлонги и тента е изключително подходяща за отдих и слънчеви бани и предлага незабравима възможност да се насладите на речния пейзаж.

Каюти

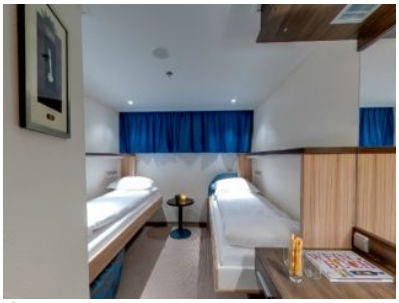

Снимката е илюстративна и не гарантира изгледа, обзавеждането и разположението на резервираната от вас каюта.

КАЮТА С ПРОЗОРЕЦ

Всяка кабина разполага с баня, с душ кабина, тоалетна, сешоар, телевизор, телефон, сейф и климатик.

Снимката е илюстративна и не гарантира изгледа, обзавеждането и разположението на резервираната от вас каюта.

КАЮТА С ФРЕНСКИ ПРОЗОРЦИ

Всяка кабина разполага с баня, с душ кабина, тоалетна, сешоар, телевизор, телефон, сейф и климатик.

Снимката е илюстративна и не гарантира изгледа, обзавеждането и разположението на резервираната от вас каюта.

КАЮТА С ФРЕНСКИ ПРОЗОРЦИ

Всяка кабина разполага с баня, с душ кабина, тоалетна, сешоар, телевизор, телефон, сейф и климатик.

Палуби